



CATALOGUE

JAVA SUPER FOOD

Chili Powder, Sambal Sauce, Seasoning
Seaweed & Hana Katsuobushi

Sauce and Seasoning Specialist

2026-2027





COMPANY PROFILE

PT. Aneka Dasuib Jaya memulai perjalanan bisnis kami dengan memproduksi daun graviola, noni, fingerroot, dan berbagai rempah-rempah lainnya. Pada tahun 2021, kami memperluas bisnis kami dengan memasuki bidang saus, bumbu, dan bahan makanan. Kerjasama dengan perusahaan franchise dalam penyediaan bahan baku.

Pada bulan Juni 2021, kami melakukan impor pertama untuk produk rumput laut (nori). Produk nori kami mencakup berbagai varian, termasuk sushi nori, nori onigiri, kizami nori, seaweed snack, dan bumbu tabur nori. Dengan dukungan tenaga kerja yang terampil dan profesional, Pada September 2021 kami dapat menempati pasar dengan cepat untuk produk rumput laut (nori). kami selalu mengutamakan kepuasan konsumen dengan menghasilkan produk yang berkualitas, halal, higienis, praktis, dan ekonomis secara konsisten.

Produk-produk kami telah mendapatkan sertifikasi dari BPJPH dan BPOM RI, sehingga aman dikonsumsi oleh seluruh masyarakat Indonesia. Pada tahun 2024, kami memperoleh sertifikasi Hazard Analysis and Critical Control Points (HACCP), yang akan memungkinkan kami untuk memperluas pasar ke negara-negara di luar Asia Tenggara.

Pada akhir 2024, Hana Katsuobushi, Katsuodashi, dan Matdashi diluncurkan untuk membawa perusahaan ke level lebih tinggi. Hana Katsuobushi dibuat dari ikan cakalang berkualitas tinggi melalui proses yang teliti, dan mulai diekspor ke Korea Selatan dan kami berencana untuk memperluas pasar ke Jepang serta negara-negara di Asia, Amerika Utara, dan Eropa.

Produk kami telah diekspor ke Arab Saudi, Korea Selatan, Malaysia, Filipina, Singapura, Brunei Darussalam, Kamboja, Ukraina dan Taiwan, kami siap untuk memperluas pasar kami ke luar Asia Tenggara. Pada tahun 2025, kami bertujuan untuk lebih memperluas pasar internasional kami dan memperkenalkan produk kami ke lebih banyak negara, tetap mempertahankan komitmen kami terhadap kualitas, harga yang terjangkau, dan kepuasan pelanggan.

Pada tahun 2026, Kami berencana memperluas ekspor produk kami ke pasar negara-negara Eropa.

Selain itu, kami sedang dalam proses mendapatkan izin retort food untuk produksi makanan siap saji. Melalui izin tersebut, kami akan meluncurkan lebih dari 30 jenis produk berbasis makanan tradisional Indonesia, seperti Sambal, Rendang, Sup Iga, dan lainnya.

Dengan pengembangan ini, perusahaan kami akan memperkuat posisi sebagai produsen makanan olahan profesional di Indonesia dan memperluas pangsa pasar di dalam negeri maupun di pasar global.



HEAD OFFICE



KEGIATAN KARYAWAN



EXPO JEPANG



PABRIK



RUANGAN HEAD OFFICE



SERTIFIKASI PRODUK JAVASUPERFOOD



Sertifikat Halal (Bumbu)

Sertifikat Halal (Bahan Minuman)

Sertifikat Halal (Tumbuhan Olah)

Sertifikat Halal (Minyak)

Sertifikat Halal (Tepung Olah)



Sertifikat Halal
Semua 5.867 Produk Dari
BPJPH (Badan Penyelenggara Jaminan Produk Halal)



Sertifikat BPOM Semua 1.366
Produk dari Badan Pengawas
Obat dan Makanan

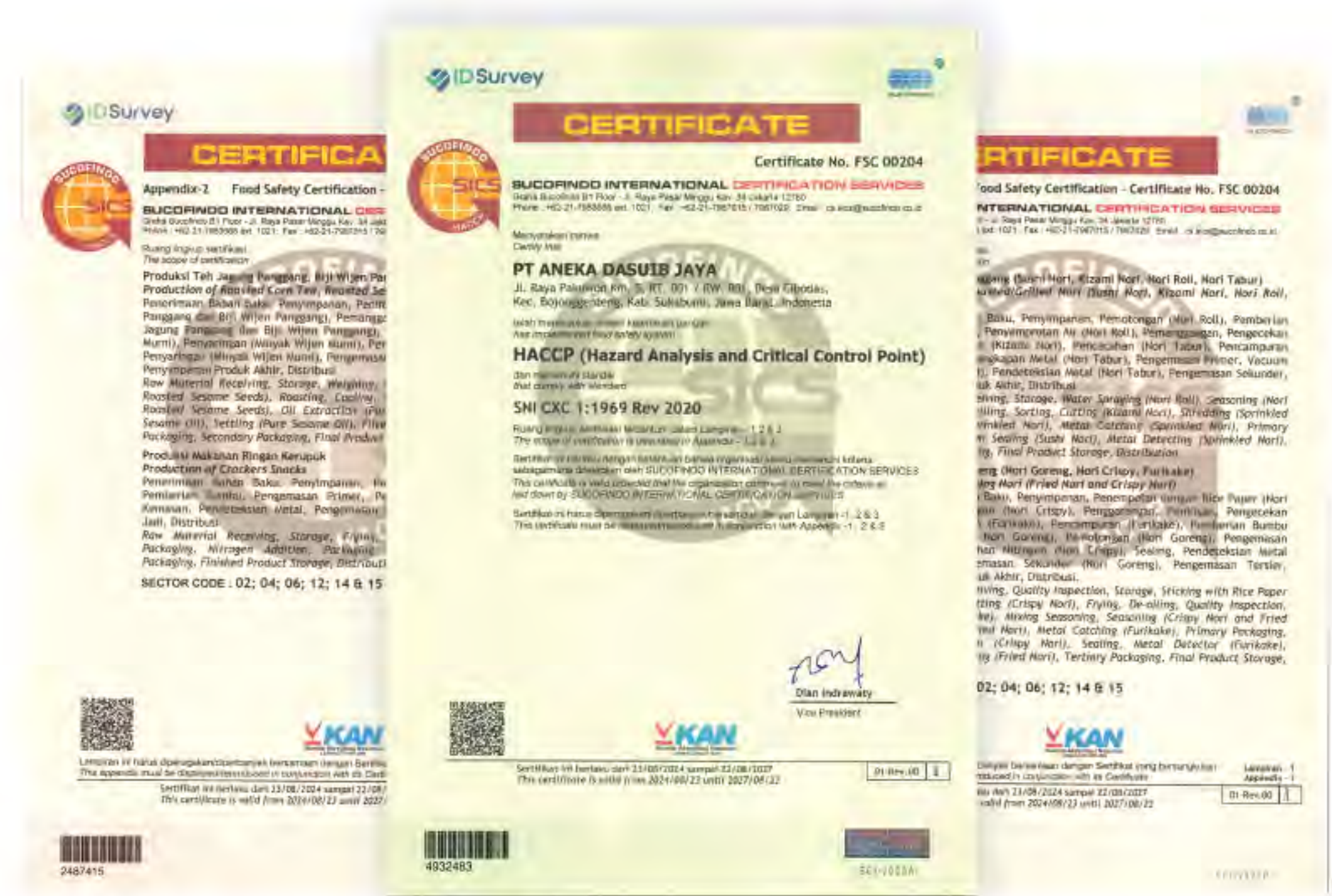

Sertifikat HACCP Standar dunia untuk
mengantisipasi mencegah resiko bahan
Kimia, Mikroba dan Lainnya.



Setiap produk BPOM dan Halal memiliki Nomor, Logo dan QR Code sendiri

Export Product Javasuperfood



01

SUSHI NORI

SAUDI ARABIA



02

NORI SNACK
KATSUOBUSHI

SOUTH KOREA

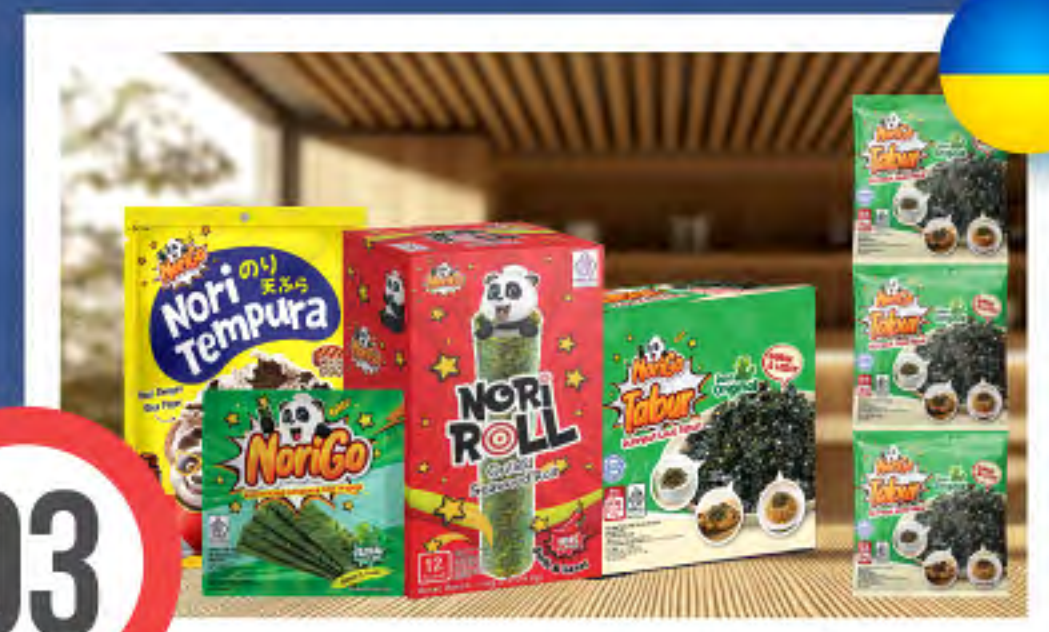

03

NORI SNACK

UKRAINE



04

NORI SNACK
ODENG SEASONING

SINGAPORE

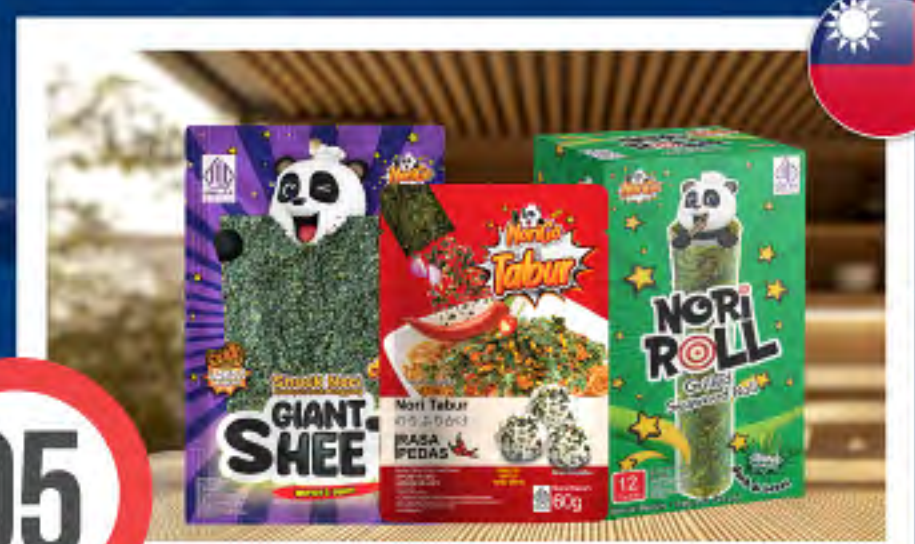

05

NORI SNACK

TAIWAN

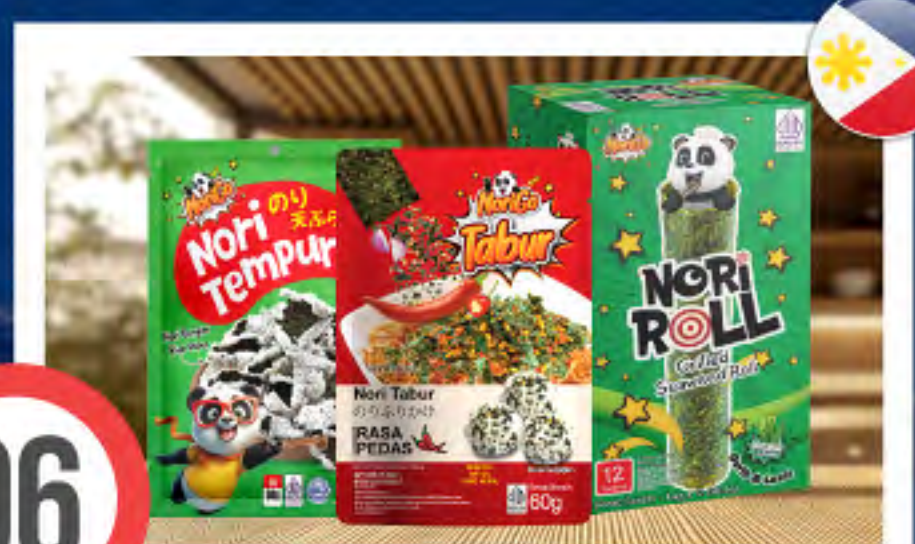

06

NORI SNACK

PHILIPPINES



07

NORI SNACK
SUSHI NORI

MALAYSIA

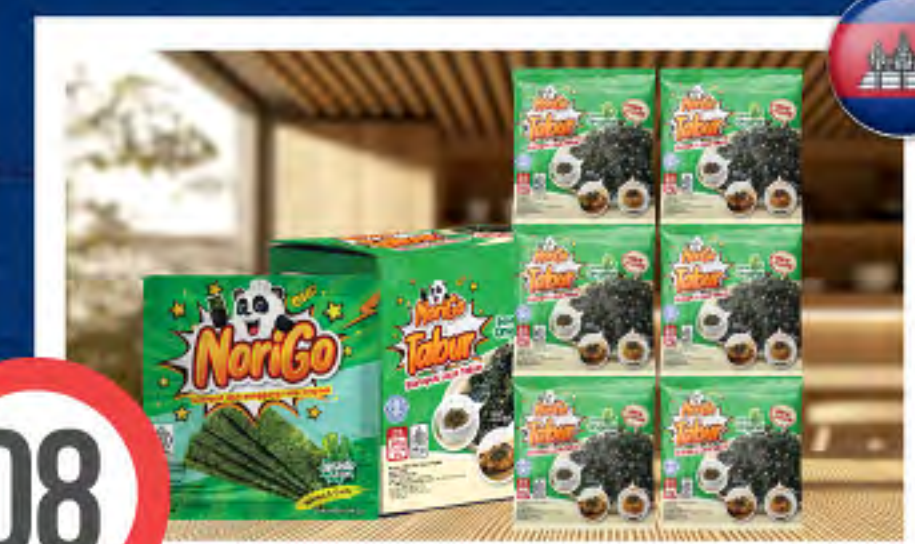

08

NORI SNACK

CAMBODIA



09

NORI SNACK, SUSHI NORI
KATSUOBUSHI & SEASONING

BRUNEI DARUSSALAM



SUSHI NORI



NORI SNACK



HANA
KATSUOBUSHI



SEASONING



JAVASUPERFOOD EXPORT DAN IMPORT KE BERBAGAI NEGARA

Javasuperfood telah aktif melakukan ekspor dan impor ke berbagai negara sebagai bagian dari strategi untuk memperluas jangkauan pasar global.



Keterangan :

- ▶ Melakukan **Export** berbagai negara : Jepang, Korea Selatan, Ukraina, Arab Saudi, Filipina Malaysia, Kamboja, Singapura, Brunei Darussalam dan Taiwan
- ▶ Melakukan **Impor** berbagai negara : Korea Selatan, China, Vietnam, Lithuania dan Egypt

CLIENT PARTNER JAVASUPERFOOD

Javasuperfood telah menjalin kerjasama strategis dengan beberapa perusahaan besar di Indonesia untuk meningkatkan kualitas dan jangkauan produknya.

Distributor

Jumlah Total

113

Restoran

Jumlah Total

852

Supermarket

Jumlah Total

48.214

Reseller

Jumlah Total

1.189



美 日
味 本
し の
い 味

JAPANESE PRODUCTS

일본상품군

Koleksi Lengkap Nori, Katsuobushi dan Bumbu



Rumput Laut (Nori) (김밥용 김)

Nori Java Super Food adalah rumput laut import premium tanpa pengawet yang praktis untuk membuat Sushi dan Kimbab. Melalui pengeringan oven secara perlahan dan 2 kali pemanggangan di suhu 195 - 215 °C, Nori ini menghasilkan tekstur renyah, aroma memikat, dan rasa gurih autentik dengan kualitas terbaik.

1



2



3



4



Komposisi

Rumput Laut 100%

Isi Bersih

1 50/20/10/5 Lembar (2.5g/Lembar) 3 20/10 Lembar (2.5g/Lembar)

2 50/20/10 Lembar (2.5g/Lembar) 4 50/20/10 Lembar (2.7g/Lembar)



Yaki Sushi Nori (마끼스시용김/반절김)

Nori Java Super Food adalah rumput laut import premium tanpa pengawet yang praktis untuk membuat Sushi dan Kimbab. Melalui proses di-oven pelan-pelan untuk menaikkan aroma, lalu dipanggang 2 kali di suhu 195 - 215 °C, menghasilkan tekstur renyah dan rasa gurih autentik dengan kualitas terbaik.

1



Komposisi

Rumput Laut 100%

Isi Bersih

1 50 Lembar (62.5g)

Nori Onigiri (삼각김밥용 김)

Nori Onigiri Java Super Food terbuat dari 100% rumput laut import premium yang praktis dan kuat untuk membungkus Onigiri Triangle. Melalui pengeringan oven pelan-pelan dan 2 kali pemanggangan di suhu 195 - 215 °C, Nori ini menghadirkan kualitas terbaik dengan aroma maksimal dan rasa gurih autentik yang lezat.

1



2



Komposisi Rumput Laut 100%

Isi Bersih 1 100 Lembar
2 50, 20 dan 10 Lembar

Cut Dried Seaweed (자른미역)

Miyeok Javasuperfood terbuat dari 100% rumput laut Korea pilihan yang dikeringkan di oven pelan-pelan untuk menghasilkan aroma dan kualitas terbaik. Sangat lezat dimasak menjadi hidangan sup hangat dengan kaldu daging sapi atau seafood.

1



2



Komposisi Rumput Laut Kering 100%

Isi Bersih 1 10g, 20g dan 50g
2 100g dan 500g

Rumput Laut Kering Bulat (원형 김자반 (국물용))

Rumput laut bulat Daikichi terbuat dari rumput laut pilihan khas Jepang. Diproses secara tradisional dan di-oven pelan-pelan untuk mengunci kualitas, menaikkan aroma, serta menjaga keaslian rasa dan teksturnya.

1



2



Komposisi 1 Rumput Laut Kering
2 Rumput Laut Kering + Bumbu

Isi Bersih 1 10g, 20g, 50g dan 100g 2 50g

Chuka Wakame (미역줄기 해초샐러드)

Jadikan hidangan lebih sehat dengan Wakame serbaguna! Batang rumput laut segar yang diawetkan dengan garam, dipadukan bumbu untuk rasa lebih kaya. Teksturnya akan kembali lembut dan hijau alami setelah direndam. Cocok untuk salad, ramen, hingga sup miso.



Komposisi Rumput Laut 100%

Isi Bersih 100g, 200g, 500g dan 1Kg

1 Salad Rumput Laut

2 Chuka Wakame dengan Garam

Dried Kelp/Konbu (Potong) (자른 건다시마)

Dried Kelp Konbu potong memberikan rasa umami alami yang praktis untuk kaldu sup miso, ramen, dan hotpot. Di-oven pelan-pelan untuk mengunci aroma dan kualitas terbaik, Konbu ini juga kaya yodium, serat, dan mineral penyempurna gizi sajian Anda.



Komposisi Rumput Laut Kering 100%

Isi Bersih 1 10g dan 20g

2 50g dan 100g 3 250g

Kizami Nori (김가루)

Taburan rumput laut renyah dan gurih ini praktis untuk melezatkan nasi, sup, ramen, atau salad. Terbuat dari bahan import premium yang di-oven pelan-pelan demi aroma terbaik, lalu dipanggang 2x (195-215°C) dan dipotong dengan mesin canggih untuk menyajikan cita rasa autentik dan sehat khas Jepang-Korea.



Komposisi Rumput Laut 100%

Isi Bersih 1 100g & 50g 3 20g

2 20g & 10g 4 15g

Aonori (파래 분태)

Produk Aonori dibuat dari aonori segar yang dipilih dengan cermat, kemudian diproses dengan teknik roasting pada suhu 80°C selama beberapa menit untuk menjaga kualitas premium, aroma alami, dan warna hijaunya tetap optimal.



| Komposisi | Rumput Laut 100% | |
|------------|------------------|--------|
| Isi Bersih | ① 10g | ② 50g |
| | ③ 100g | ④ 250g |
| | ⑤ 500g | |

Gim Jaban Gunggung (돌자반 볶음)

Terbuat dari rumput laut impor pilihan, produk bertekstur ringan ini sempurna sebagai taburan nasi hangat. Di-oven pelan-pelan demi aroma terbaik, lalu dipanggang 2x (270-300°C) dan dipotong dengan mesin canggih. Semakin lezat dengan paduan bumbu garam, minyak wijen, dan biji wijen.



| Komposisi | Rumput Laut dan Bumbu | |
|------------|-----------------------|-------|
| Isi Bersih | ① 500g | ② 40g |

Kizami Nori + Bumbu (조미김가루)

Rumput laut potong berbumbu khas Jepang ini praktis untuk taburan nasi, ramen, sushi, dan salad. Terbuat dari bahan import premium yang di-oven pelan-pelan demi aroma terbaik, lalu dipanggang 2x (195-215°C) dan dipotong mesin canggih. Paduan bumbu garam dan minyak wijennya menghasilkan rasa gurih manis yang melezatkan hidangan.



| Komposisi | Rumput Laut dan Bumbu |
|------------|-----------------------|
| Isi Bersih | 300g, 400g, dan 1kg |

Sushi Gari (생강초절임)

Irisan tipis jahe acar ala Jepang yang siap digunakan dan ideal untuk sushi. Rasa asam segarnya dengan sentuhan manis membantu membersihkan mulut serta menonjolkan cita rasa sushi.



| Komposisi | Jahe 100% |
|------------|---------------------------|
| Isi Bersih | 100g, 200g dan 1.5Kg |
| Varian | ① Jahe Putih ② Jahe Merah |



Hana Katsuo (하나 가쓰오부시)

Hana katsuo adalah serpihan katsuobushi, ikan cakalang yang telah diasapkan, difermentasi, dan dikeringkan, yang sering digunakan dalam masakan Jepang untuk memberikan rasa umami yang kaya pada berbagai hidangan seperti sup miso, takoyaki, dan okonomiyaki.



| | | | | |
|------------|--------------------|--------|--------|--------|
| Komposisi | Ikan Cakalang 100% | | | |
| Isi Bersih | ① 50g | ② 100g | ③ 200g | ④ 500g |

Hana Katsuo Gold (하나 가쓰오부시 골드)

Serpihan ikan bonito khas Jepang, yang biasa digunakan dalam berbagai makanan, Katsuobushi dapat digunakan sebagai taburan pada makanan seperti Takoyaki, Udon, Okonomiyaki, Yakisoba dan juga bisa sebagai kuah untuk sup.



| | | | |
|------------|--------------------|--------|--------|
| Komposisi | Ikan Cakalang 100% | | |
| Isi Bersih | ① 50g | ② 200g | ③ 500g |

Kona Katsuo (코나 가츠오)

Kona Katsuo dari daikichi merupakan Bubuk ikan cakalang khas Jepang, yang biasa digunakan dalam berbagai hidangan makanan. Kona Katsuo dapat digunakan sebagai bahan makanan untuk membuat kuah pada makanan seperti Udon, Miso Soup, Oden dan Ramen.



| | | |
|------------|--------------------|--------|
| Komposisi | Ikan Cakalang 100% | |
| Isi Bersih | ① 50g | ② 100g |
| | ③ 200g | ④ 500g |

Itokezuri (이토케즈리)

Itokezuri adalah produk kuliner khas Jepang berupa serpihan ikan cakalang berbentuk kecil yang dikeringkan, diolah, dan diserut tipis-tipis. Produk ini sering digunakan sebagai topping dalam masakan Jepang karena memberikan rasa gurih dan aroma khas yang kuat.



| | | |
|------------|--------------------|--------|
| Komposisi | Ikan Cakalang 100% | |
| Isi Bersih | ① 50g | ② 100g |
| | ③ 200g | ④ 500g |

Atsu Kezuri (아츠케즈리)

Irisan ikan cakalang khas Jepang, yang biasa digunakan sebagai bahan membuat kaldu pada makanan berkuah seperti Sup Soba, Ramen dan Sukiyaki.



| | | |
|------------|--------------------|--------|
| Komposisi | Ikan Cakalang 100% | |
| Isi Bersih | ① 100g | ② 500g |

Furikake Katsuobushi

Bumbu tabur khas Jepang yang menggabungkan serpihan nori (rumput laut panggang) dengan katsuobushi (serpihan ikan bonito kering).



| | |
|------------|-----------------------|
| Komposisi | Nori Tabur dan Katsuo |
| Isi Bersih | ① 50g |



Katsuodashi Premium (가쓰오다시)

Katsuodashi sering menjadi dasar dalam berbagai hidangan Jepang, seperti miso sup, udon, soba, chawanmushi, dan saus-saus tradisional. Untuk rasa yang lebih kompleks, katsuodashi sering dikombinasikan dengan kombu (rumput laut), menghasilkan kaldu kombu-katsuodashi yang lebih kaya dan mendalam.



Katsuodashi (가쓰오다시)

Katsuodashi terbuat dari ikan bonito yang dikeringkan dengan rasa umami serta aroma ikan yang khas. Cocok untuk berbagai masakan seperti sup, kuah ramen, saus dan masakan lainnya. Katsuodashi merupakan bahan dasar penting dalam kuliner Jepang, memberikan kedalaman rasa yang kaya pada hidangan.



| Komposisi | Bumbu Katsuodashi |
|--------------------------------|----------------------------|
| Isi Bersih ❶ 1Kg (500g x 2Pcs) | ❷ 500g, 200g, 100g dan 50g |
| ❸ 200g (20g x 10pcs) | ❹ 100g (10g x 10pcs) |

Shichimi (시치미 토가라시)

Shichimi Togarashi (atau Shichimi) adalah bumbu bubuk campuran pedas khas Jepang yang secara harfiah berarti "cabai tujuh rasa." Dibuat dari 7 komposisi rempah, bumbu ini menghasilkan profil rasa yang pedas, hangat, dan sangat aromatik, yang ideal digunakan sebagai taburan untuk menyempurnakan hidangan mi, sup, dan hidangan Jepang lainnya.



Komposisi

Cabe Bubuk, Kulit Jeruk Kering, Wijen Hitam, Wijen Putih, Bawang Putih, Merica Sichuan, Rumput Laut Panggang, dan Jahe.

Berat Bersih

- | | |
|--------|--------|
| ① 1Kg | ② 300g |
| ③ 250g | ④ 50g |
| ⑤ 18g | ⑥ 5g |

Ichimi (이치미 토가라시)

Ichimi Togarashi adalah bumbu Jepang berupa bubuk cabai merah kering giling murni. Bumbu ini sederhana. Namanya berarti "cabai satu rasa" yang membedakannya dari Shichimi. Ichimi memberikan rasa pedas kuat dan khas pada hidangan Jepang seperti ramen, udon, dan soba.



Komposisi

Bubuk Cabe 100%

Berat Bersih

- | | |
|--------|--------|
| ① 1Kg | ② 300g |
| ③ 250g | ④ 50g |
| ⑤ 18g | ⑥ 5g |

Miso (미소된장)

Pasta Miso Putih Java Super Food adalah pasta fermentasi tradisional Jepang yang halal dan bersertifikasi BPOM, dibuat dari bahan-bahan dasar fermentasi (kedelai dan beras) yang diolah secara alami, memberikan rasa lembut, manis, dan kaya umami, sangat ideal sebagai bahan utama sup miso, bumbu ramen, atau penyedap masakan sehari-hari.



Komposisi

Air, Kacang Kedelai, Beras, Garam dan Ragi Miso

Berat Bersih

- | | |
|-------|-----------------|
| ① 1Kg | ② 100g dan 300g |
|-------|-----------------|



TASTE AUTHENTIC KOREAN



한국상품군

KOREAN PRODUCTS

Koleksi Lengkap Bumbu, Saus dan Kecap



Bubuk Cabe Kasar (고춧가루/김치용)

Bubuk cabe kasar adalah cabai kering yang dihancurkan dengan tekstur kasar dan rasa pedas kuat. Cocok sebagai taburan atau campuran dalam hidangan seperti mie, sup, dan sambal, bubuk cabe memberikan sensasi pedas.



| | |
|--------------|--------------------------|
| Komposisi | Bubuk Cabe 100% |
| Berat Bersih | |
| 1 | 50g |
| 2 | 300g |
| 3 | 1Kg |
| 4 | 500g, 250g, 100g dan 50g |

Bubuk Cabe Halus (고춧가루/양념용)

Bubuk cabe halus merupakan bahan pelengkap yang sangat praktis dan serbaguna dalam dunia kuliner. Dibandingkan dengan bubuk cabe kasar, teksturnya yang lebih lembut memudahkan pencampuran ke dalam berbagai jenis masakan.



| | |
|--------------|--------------------------|
| Komposisi | Bubuk Cabe 100% |
| Berat Bersih | |
| 1 | 50g |
| 2 | 300g |
| 3 | 1Kg |
| 4 | 500g, 250g, 100g dan 50g |

Cabai Bubuk dengan biji (Chili Flakes) (고추씨 고춧가루)

Bubuk cabe Javasuperfood dibuat dari 100% cabai pilihan dengan aroma khas dan rasa pedas. Dilengkapi biji cabai, serta praktis digunakan sebagai bumbu tabur berbagai hidangan seperti mie instan, soto, seblak, bakso, bubur, dan snack.



| | |
|--------------|-------------------------|
| Komposisi | Bubuk Cabe 100% |
| Berat Bersih | |
| 1 | 30g |
| 2 | 50g |
| 3 | 300g |
| 4 | 1Kg, 500g, 250g dan 25g |

Oh-Cabe

Rajanya Pedas!

**PILIH LEVELMU
RASAKAN
PEDASNYA!**

TUANG SENSASI PEDASNYA,
ENAK UNTUK SEMUA MAKANAN!



**KEMASAN
RENCENG X 12PCS**

OH~CABE Sambal Tabur (고춧가루 조미분말)

Oh~Cabe Sambal Tabur dari Javasuperfood sangat praktis untuk dibawa ke mana saja. Oh~Cabe sangat cocok ditaburkan di atas nasi goreng, bakso, mi instan, serta berbagai hidangan lainnya untuk memberikan sensasi pedas gurih yang nikmat.

**Kemasan
RENCENG**

| | | | | | | | |
|--------------|---|------------|------------|------------|-------------|------------|--|
| Komposisi | Bubuk Cabe dan Bumbu | | | | | | |
| Berat Bersih | ● 45g Botol ● Sachet Renceng (6g, 5.5g & 4g) X 12pcs | | | | | | |
| Level | <table style="width: 100%;"> <tr> <td>① Level 10</td> <td>④ Level 50</td> </tr> <tr> <td>② Level 20</td> <td>⑤ Level 100</td> </tr> <tr> <td>③ Level 30</td> <td></td> </tr> </table> | ① Level 10 | ④ Level 50 | ② Level 20 | ⑤ Level 100 | ③ Level 30 | |
| ① Level 10 | ④ Level 50 | | | | | | |
| ② Level 20 | ⑤ Level 100 | | | | | | |
| ③ Level 30 | | | | | | | |

Bubuk Cabe Pedas (매운 고춧가루)

Cabai Bubuk Pedas merupakan bumbu tabur praktis dan lezat untuk berbagai hidangan. Produk berkualitas ini dapat digunakan pada mie goreng, sup kaldu, maupun aneka camilan, serta dapat ditambahkan saat membuat masakan Korea seperti tokpokki, kimchi, dan sup jjigae.

| | | | | | | | |
|---------------|---|--------|--------|--------|---------------|--|--|
| Komposisi | Bubuk Cabe 100% | | | | | | |
| Berat Bersih | <table style="width: 100%;"> <tr> <td>① 1Kg</td> <td>② 500g</td> <td>③ 250g</td> </tr> <tr> <td>④ 25g Renceng</td> <td></td> <td></td> </tr> </table> | ① 1Kg | ② 500g | ③ 250g | ④ 25g Renceng | | |
| ① 1Kg | ② 500g | ③ 250g | | | | | |
| ④ 25g Renceng | | | | | | | |

Gungjung Gochujang (궁중 고추장)

Saus Gochujang dari Java Super Food merupakan saus cabai fermentasi khas Korea yang memiliki aroma dan rasa yang khas. Saus Gochujang dapat diaplikasikan pada berbagai olahan makanan seperti: Bibimbap, Saus Tokpokki, Kuah Kimchi Jjigae dan Kimchi Sawi Putih.



| Komposisi | Gochujang 100% | | |
|------------|----------------|--------|-------|
| Isi Bersih | 1 170g | 2 500g | 3 1Kg |
| | 4 5Kg | 5 14Kg | |

Doenjang Soybean Paste (궁중된장)

Doenjang Javasuperfood adalah doenjang (pasta kacang kedelai fermentasi) yang dibuat dengan menggunakan teknologi fermentasi tradisional Korea dan bahan-bahan alami berkualitas tinggi. Doenjang ini memiliki rasa yang kaya, aroma yang kuat, dan tekstur yang lembut, membuatnya menjadi bumbu yang sempurna untuk berbagai jenis masakan Korea.



| Komposisi | Doenjang 100% | | |
|------------|---------------|--------|-------|
| Isi Bersih | 1 170g | 2 500g | 3 1Kg |
| | 4 3Kg | 5 14Kg | |

Ssamjang (쌈장)

Ssamjang Seasoned Soybean Paste adalah sausocol (condiment) multifungsi khas Korea. Ini bukan sekadar pasta kedelai biasa, melainkan perpaduan unik antara doenjang (pasta kedelai fermentasi) dengan gochujang (pasta cabai fermentasi), diperkaya dengan beragam bumbu dan rempah.



| Komposisi | Soybean Paste | |
|------------|---------------|--------|
| Isi Bersih | 1 500g | 2 1Kg |
| | 3 3Kg | 4 14Kg |

Saus Gochujang Java Super Food (자바슈퍼푸드 고추장)

Saus Gochujang terbuat dari bahan-bahan pilihan yang berkualitas dan rasa asli Korea. Saus gochujang dapat diaplikasikan pada berbagai olahan makanan seperti: bibimbap, cumi tumis pedas dan kuah kimchi jjigae.



| Komposisi | Gochujang 100% | | | |
|------------|----------------|--------|-------|--------|
| Isi Bersih | 1 200g | 2 500g | 3 1kg | 4 20kg |

Capsaicin Powder (캡사이신 분말)

Capsaicin Powder dari Javasuperfood adalah produk premium dengan bahan berkualitas tinggi, menghasilkan serbuk pedas dengan konsentrasi capsaicin stabil dan rasa pedas tajam yang seimbang.



| Komposisi | Pecahan Jagung dan Cabe Bubuk | | |
|------------|-------------------------------|--------|-------|
| Isi Bersih | 1 50g | 2 400g | 3 1Kg |

Bumbu Kimchi (김치 시즈닝)

Bumbu Kimchi dari Cooking Master cocok untuk taburan camilan dan menu makanan seperti Kimchi Ramen, Kimchi Jjigae, Kimchi Fried Rice, Ayam Goreng, dan Pasta.



| Komposisi | Bumbu Kimchi 100% | | |
|------------|-------------------|--------|-------|
| Isi Bersih | 1 50g | 2 380g | 3 1Kg |

Oppa Oppa Kimchi (오빠오빠 김치)

Kimchi dari Oppa! Oppa terbuat dari sawi putih dengan lobak yang kualitas terbaik agar tekstur dan rasa sama dengan kimchi asli Korea. Kimchi sangat cocok untuk dihidangkan langsung dengan segala macam makanan, seperti nasi putih, mie rebus, nasi goreng dan dapat disajikan bahan membuat sup.



| Komposisi | Kimchi 100% | | | |
|------------|-------------|--------|-------|--------------|
| Isi Bersih | 1 100g | 2 200g | 3 1kg | 4 5Kg & 10kg |

Pogi Kimchi (포기김치)

Pogi Kimchi dari MIGA adalah Kimchi utuh yang dipotong menjadi 2 bagian sebelum dipotong kecil-kecil. Terbuat dari sawi putih pilihan yang dicampur dengan bumbu yang dibuat dari cabe, kecap ikan, bawang putih, garam dan bawang bombay. Kimchi sangat cocok untuk dihidangkan dengan nasi putih, mie goreng, nasi goreng dan dapat dijadikan bahan membuat sup.

1



2



| | |
|------------|--------------|
| Komposisi | Kimchi 100% |
| Isi Bersih | 1 5kg 2 10kg |

Muguenji (묵은지)

Kimchi muguenji dari Gunjung terbuat dari sawi putih pilihan yang dicampur dengan bumbu yang dibuat dari cabe, kecap ikan, bawang putih, garam dan bawang bombay. Kimchi muguenji memiliki rasa yang lebih asam dibanding pogi kimchi sangat cocok untuk dihidangkan dengan nasi putih, mie goreng, nasi goreng dan dapat dijadikan bahan membuat sup.

1



2



3



| | |
|------------|-----------------------|
| Komposisi | Kimchi 100% |
| Isi Bersih | 1 1Kg 2 5Kg 3 10Kg |

Tumis Kimchi (볶음김치)

Tumis Kimchi adalah kimchi sawi yang diproses kembali dengan cara ditumis, menghasilkan rasa yang lebih gurih dan menggoda selera. Cocok disajikan langsung dengan nasi putih hangat, mie, nasi goreng, atau hidangan favorit lainnya untuk menambah cita rasa khas Korea di setiap suapan.

1



| | |
|------------|-------------------------------|
| Komposisi | Kimchi 100% |
| Isi Bersih | 1 100g 2 200g 3 500g 4 1kg |

Kimchi Daun Bawang (파김치)

Green Onion Kimchi dari Gungjung terbuat dari daun bawang pilihan yang dicampur dengan bumbu yang dibuat dengan cabe bubuk, kecap ikan, bawang putih, garam dan bawang bombay. Green Onion Kimchi sangat cocok untuk dihidangkan dengan nasi putih, mie rebus, nasi goreng dan dapat dijadikan bahan membuat sup.

1



| | |
|------------|--------------|
| Komposisi | Kimchi 100% |
| Isi Bersih | 1 200g 2 1Kg |

Minyak Wijen 100% (궁중 참기름 100%)

Minyak wijen terbuat dari biji wijen pilihan menghasilkan rasa dan aroma khas. Minyak wijen dapat digunakan dalam hidangan seperti masakan berkuah, tumisan, nasi goreng, dan masakan Asia lainnya. Tambahkan secukupnya untuk menambah rasa dan aroma pada masakan.



| Komposisi | Minyak Wijen 100% | | | |
|------------|-------------------|---------|-------------|-----------|
| Isi Bersih | ① 250ml | ② 750ml | ③ 1.8 Liter | ④ 5 Liter |

Minyak Wijen Java Super Food (참기름 자바슈퍼푸드)

Minyak Wijen Java Super Food sangat cocok dengan semua jenis hidangan, terutama masakan Jepang seperti sushi dan untuk merendam daging sapi. Minyak wijen ini meningkatkan aroma masakan dengan dicampur sedikit minyak jagung.



| Komposisi | Minyak Wijen Minyak Jagung | | | |
|------------|-------------------------------|---------|---------|-------------|
| Isi Bersih | ① 135ml | ② 250ml | ③ 750ml | ④ 1.8 Liter |
| | ⑤ 5 Liter | | | |

Minyak Wijen Moluccas (참기름 몰루카스)

Minyak wijen moluccas cocok untuk semua jenis hidangan. Agar cocok dengan masakan Indonesia, ditambahkan dengan sedikit minyak sawit. Minyak wijen ini dapat meningkatkan rasa pada masakan, terutama pada nasi goreng dan masakan China.



| Komposisi | Minyak Wijen Minyak Kelapa Sawit | | | |
|------------|-------------------------------------|---------|--------|------|
| Isi Bersih | ① 250ml | ② 750ml | ③ 1.8L | ④ 5L |

Minyak Perilla (들기름 100%)

Minyak perilla terbuat dari biji perilla pilihan yang diproses dengan baik dan steril. Minyak Perilla dapat dicampur pada salad dan juga bisa ditambahkan sebagai bumbu dalam berbagai olahan sayur.



| Komposisi | Minyak Perilla 100% | | | |
|------------|---------------------|---------|-------------|-----------|
| Isi Bersih | ① 250ml | ② 750ml | ③ 1.8 Liter | ④ 5 Liter |

Oh-Minyak Wijen (오 민약 참기름(줄줄이 포장))

Oh~Minyak Wijen dari Javasuperfood terbuat dari 51% minyak wijen dan 49% minyak kelapa sawit, cocok digunakan pada berbagai masakan seperti nasi goreng, tumisan, sup, serta sebagai tambahan pada bumbu marinasi dan olesan untuk membuat onigiri atau kimbap.



| Komposisi | Minyak Wijen Minyak Kelapa Sawit | |
|------------|-------------------------------------|-----------|
| Isi Bersih | ① 10ml x | 12 Sachet |

Guk Ganjang (국간장)

Guk Ganjang dari GUNGJUNG adalah kecap asin khas Korea yang cocok digunakan sebagai bumbu untuk masakan berkuah seperti miyeok guk, doenjang guk, eomuk guk, dan seolleongtang.



| Komposisi | Kecap Asin 100% | |
|------------|-----------------|---------|
| Isi Bersih | ① 135ML | ② 550ML |
| | ③ 1.8L | ④ 5L |
| | ⑤ 15L | |

Yangjo Ganjang (양조간장)

Yangjo Ganjang dari GUNGJUNG adalah kecap asin khas Korea yang biasa digunakan sebagai bumbu tumis masakan dan cocok untuk berbagai masakan seperti japchae dan kimbap.



| Komposisi | Kecap Asin 100% | |
|------------|-----------------|-------------|
| Isi Bersih | ① 550ml | ② 1.8 Liter |
| | ③ 5 Liter | ④ 15 Liter |

Zin Ganjang (진간장)

Zin Ganjang dari GUNGJUNG kecap asin khas Korea yang memiliki citarasa asin, gurih. Zin Ganjang cocok digunakan sebagai bumbu tumis dan marinasi seperti bokkeum, jangjorim dan bibimbap.



| Komposisi | Kecap Asin 100% | |
|------------|-----------------|---------|
| Isi Bersih | ① 135ML | ② 550ML |
| | ③ 1.8L | ④ 5L |
| | ⑤ 15L | |

Soy Sauce (간장)

Kecap Asin Javasuperfood memiliki rasa gurih dan asin dengan aroma kedelai yang kaya. Sangat cocok sebagai sausocolan, atau sebagai bumbu untuk tumisan sehari-hari, capcay (sayuran campur), nasi goreng, ayam semur (ayam rebus), dan sate.



| Komposisi | Saus Soy 100% | |
|--------------|---------------|---------|
| Berat Bersih | ① 135ml | ② 540ml |
| | ③ 1.8L | ④ 5L |
| | ⑤ 15L | |



Cairan Gula Kental (물엿)

Cairan Gula Kental juga digunakan dalam pembuatan saus, salad dressing, dan mayones untuk memberikan kelembutan dan konsistensi yang halus serta memberikan rasa yang lebih ringan pada hidangan. Selain itu, sirup jagung juga dapat berfungsi untuk mempertahankan kelembaban produk.



| | |
|------------|---|
| Komposisi | Sirup Jagung 100% |
| Isi Bersih | 1 10Kg 2 5Kg 3 2.4Kg 4 1.2Kg dan 750g 5 190g |

Cairan Gula Kental (물엿)

Cairan Gula Kental sering dipakai dalam saus, salad dressing, dan mayones karena membantu menciptakan tekstur yang lebih halus dan konsisten, serta menawarkan tingkat kemanisan yang tidak terlalu kuat. Fungsi penting lain dari sirup jagung adalah kemampuannya untuk menjaga kelembaban produk.



| | |
|------------|---|
| Komposisi | Sirup Jagung 100% |
| Isi Bersih | 1 10Kg 2 5Kg 3 2.4Kg 4 1.2Kg dan 750g 5 190g |

Danmuji (단무지)

Danmuji merupakan acar lobak kuning khas Korea yang memiliki paduan cita rasa manis, asam dan segar. Danmuji biasanya kerap dijadikan pendamping pada makanan Korea seperti kimbap atau sushi roll yang cenderung berminyak ataupun berlemak seperti jjajangmyeon.



| | |
|------------|---|
| Komposisi | Lobak |
| Isi Bersih | 1 330g/isi 10 Pcs (Panjang) 2 1.5kg/isi 50 Pcs (Panjang) |

Biji Wijen Panggang (볶음참깨)

Biji wijen panggang terbuat dari biji wijen pilihan yang dipanggang sehingga menghasilkan aroma yang sangat gurih dan rasa yang nikmat pada makanan. Dapat digunakan sebagai bahan campuran adonan dan taburan atau topping dalam berbagai hidangan masakan seperti taburan dalam sushi roll, noodle soup dan hidangan masakan lainnya.



| | | | | | |
|--------------|--------------------------|--------|--------|--------|-------|
| Komposisi | Biji Wijen Panggang 100% | | | | |
| Berat Bersih | ① 50g | ② 230g | ③ 340g | ④ 500g | ⑤ 1Kg |

Biji Wijen Putih (생참깨)

Biji wijen putih dapat dijadikan sebagai pelengkap masakan dan membuat aroma masakan jadi lebih harum dan lezat. Biji wijen ini sering digunakan sebagai taburan untuk mempercantik tampilan makanan, seperti pada roti, onde-onde, atau sushi. Selain itu, teksturnya yang sedikit renyah juga dapat memperkaya pengalaman saat menyantap hidangan.



| | | | | | | |
|--------------|--------------------------|-------|--------|--------|--------|-------|
| Komposisi | Biji Wijen Panggang 100% | | | | | |
| Berat Bersih | ① 100g | ② 50g | ③ 250g | ④ 340g | ⑤ 500g | ⑥ 1Kg |

Bubuk dan Biji Perilla (들깨가루/통들깨)

Bubuk perilla terbuat dari biji perilla panggang yang kemudian di proses menjadi bubuk. Bubuk perilla banyak digunakan dalam olahan masakan Asia terutama Korea. Memberikan rasa dan aroma gurih pada masakan. Bubuk ini sering ditambahkan ke dalam sup, semur, atau japchae untuk memperkaya cita rasa.



| | | |
|--------------|--------------------------|--------------------|
| Komposisi | Perilla 100% | |
| Berat Bersih | ① Bubuk Biji Perilla 1Kg | ② Biji Perilla 1Kg |

Sohun (Vermicelli) (옛날 당면)

Sohun Vermicelli dari Gunung merupakan Makanan Khas Korea yang memiliki tekstur yang kenyal dan tebal. Vermicelli terbuat dari bahan-bahan pilihan dan dipilih secara higienis. Vermicelli biasa diolah menjadi berbagai macam masakan seperti Japchae, Bibim Dangmyeon dan sebagainya.

1



2



3



| Komposisi | Sohun Vermicelli | |
|------------|------------------|-------|
| Isi Bersih | 1 500g | 2 1Kg |
| | 3 10Kg & 14Kg | |

Dried Kelp/Konbu (Utuh) (건다시마)

Dried Kelp Konbu utuh adalah sumber umami alami yang di-oven pelan-pelan demi menjaga aroma dan kualitas terbaik. Kaya yodium dan mineral, produk ini sangat praktis untuk menghasilkan kaldu dashi, sup miso, atau ramen yang gurih dan sehat ala masakan Jepang-Korea.

1



2



3



4



5



| Komposisi | Rumput Laut Kering 100% | |
|------------|-------------------------|--------|
| Isi Bersih | 1 80g | 4 400g |
| | 2 150g | 5 500g |
| | 3 200g | |

Minyak Cabai (고추기름)

Minyak cabai dapat digunakan sebagai sausocol pada dimsum, daging, atau gorengan. Minyak ini juga bisa ditambahkan saat memasak nasi goreng, mi, dan sup untuk rasa pedas dan aroma. Selain itu, minyak cabai dapat memperkaya cita rasa hidangan dengan sentuhan pedas yang menggugah selera.

1



2



3



4



5



| Komposisi | Minyak Cabai 100% | |
|------------|----------------------|----------------------|
| Isi Bersih | 1 Pedas Santuy 135ml | 2 Pedas Mantul 135ml |
| | 3 Pedas Nampol 135ml | 4 250ml |
| | 5 1.8L | |

Oh~Minyak Cabai (고추기름)

Minyak Cabai dari Javasuperfood merupakan kondimen praktis yang dapat ditambahkan langsung ke dalam berbagai masakan seperti bakso, ramen, hingga pangsit kuah untuk memberikan aroma gurih serta sensasi pedas mendalam melalui kehadiran biji dan serpihan cabai asli di dalamnya.



| Komposisi | Minyak Cabai |
|------------|---|
| Level | 1 Pedas Santuy Lv 10 2 Pedas Mantul Lv 20 3 Pedas Nampol Lv 30 |
| Isi Bersih | ● 5Kg ● 1.8Kg ● 550g ● 135ml ● 250g ● 15g x 12Sachet (Renceng) |

Rice Paper (라이스 페이퍼)

Rice paper terbuat dari tepung beras yang digunakan untuk membungkus makanan Vietnam yang seperti spring roll. Rice paper memiliki tekstur transparan dan biasanya digunakan untuk membuat spring rolls atau salad gulung. Setelah direndam sebentar dalam air hangat, lembarannya menjadi lembut dan mudah dibentuk sesuai isinya.



| Komposisi | Tepung Beras, Tepung Tapioka |
|------------|---|
| Isi Bersih | 1 (Bulat) 100/200/300/400/500g 2 (Kotak) 100/200/300/400/500g (21x19 cm) |

Rice Noodles (베트남 쌀국수 면)

Mi beras premium yang lembut, kenyal, dan mudah menyerap bumbu. Terbuat dari beras pilihan tanpa pengawet, cocok untuk berbagai hidangan Asia seperti pad thai, kwetiau, dan stir-fry. Dapat dimasak cepat hanya dalam beberapa menit, menghasilkan tekstur autentik dan rasa alami yang lezat — pilihan sehat dan praktis untuk setiap kreasi masakan Anda.

1



| Komposisi | Beras 99 %, Garam 1 % |
|------------|-----------------------------|
| Isi Bersih | 1 200g 2 400g |



Matdashi (맛다시 소고기/멸치/닭고기/ 해물)

Matdashi adalah bumbu lezat yang bisa digunakan untuk membuat berbagai macam makanan seperti daging sapi, ikan bilis, makanan laut dan sup rasa ayam. Matdashi mudah digunakan dalam menciptakan rasa yang lezat pada setiap makanan.

1



2



3



4



| | | | | |
|--------------|---|----------------------------|-------------------------|----------------|
| Komposisi | Bumbu Sapi, Bumbu Ikan Teri, Bumbu Ayam dan Bumbu Seafood | | | |
| Varian Rasa | 1 Rasa Sapi | 2 Rasa Ikan Teri | 3 Rasa Ayam | 4 Rasa Seafood |
| Berat Bersih | 1 1Kg | 2 500g, 300g, 100g dan 50g | 3 100g (10g x 10 Stick) | |



Cup Pokki (컵볶이)

Cup Pokki merupakan kue beras ala Korea yang memiliki tekstur yang lembut dan kenyal. Cup Pokki bisa kamu nikmati dimanapun dan kapanpun. Memasak jadi lebih praktis karena Cup Pokki dilengkapi bumbu yang gurih dan lezat. Hanya dengan air panas, kamu sudah bisa menikmati cita rasa autentik Korea dalam hitungan menit.



Cup Pokki siap dihidangkan hanya dengan Air Panas

| | |
|--------------|--|
| Komposisi | Tokpokki |
| Berat Bersih | 130g |
| Varian Rasa | 1 Rasa Original 2 Rasa Rose Tokpokki 3 Rasa Buldak 4 Rasa Carbonara 5 Rasa Kari |

Tokpokki Tok (떡볶이 떡)

Tokpokki terbuat dari bahan pilihan berkualitas, memiliki aroma dan rasa lezat. Tteok (kue beras korea) dengan tekstur lembut dan kenyal ditambah saus/bumbu tokpokki yang nikmat. Dapat disajikan dan dinikmati dengan praktis.



| | |
|------------|--|
| Komposisi | Tok 100% |
| Isi Bersih | 1 Tokpokki 100g + Bumbu 17g 2 Tok 1kg |

Tokpokki (떡100g+소스40g)

Tokpokki berisikan tok dan saus di dalamnya. Tok dan sausnya terbuat dari bahan-bahan pilihan yang berkualitas. Karena sudah ada tok dan saus didalamnya sehingga lebih praktis untuk membuatnya. Cukup masak sebentar, tteokbokki lezat siap dinikmati kapan saja.

1



Komposisi Tok + Saus

Isi Bersih 1 Tteok 100g + Saus 40g

Bumbu Tokpokki (떡볶이 소스분말)

Bumbu Tokpokki dari Gunung terbuat dari bahan-bahan pilihan yang berkualitas, memiliki aroma dan rasa khas yang lezat. Dapat disajikan dan dinikmati dengan praktis. Rasa pedas manis otentik khas Korea. Sempurna untuk hidangan tteokbokki instan. Jadikan tteokbokki Anda semakin istimewa dan menggugah selera.

1

2

3

4



Komposisi 100% Bumbu Tokpokki

Isi Bersih 1 17g 2 200g

3 500g 4 1kg

Tteokguk Tok (Slice) (떡국떡)

Tteokguk Slice (Bulat) adalah irisan tipis kue beras Korea yang berbentuk oval atau bulat dan digunakan sebagai bahan utama dalam tteokguk (sup kue beras khas Korea). Teksturnya kenyal dan lembut. Biasanya di hidangkan saat tahun baru. Melambangkan umur panjang dan kemakmuran. Dapat diolah juga menjadi tteokbokki yang lezat.

1

2



Komposisi Kue Teuck

Berat Bersih 1 500g 2 1kg



Cooking Master Busan Eomuk (쿠킹마스터 부산어묵 사각)

Odeng adalah (bakso ikan korea) merupakan daging ikan dengan tekstur yang lembut. Busan Eomuk punya rasa original odeng atau eomuk korea. Odeng dapat disajikan dengan bumbu kuah odeng yang gurih dan nikmat. Sangat cocok dinikmati sebagai camilan atau pelengkap hidangan lain.

1



2



| | |
|-----------|------------|
| Komposisi | Odeng 100% |
|-----------|------------|

Isi Bersih

- 1** 220g (200g + Bumbu 20g (6 lembar))
- 2** 1kg (31 lembar)

Odeng + Bumbu Kaldu Kuah (오뎅+분말)

Odeng adalah bakso ikan Korea bertekstur lembut dan kenyal, dilengkapi dengan bumbu kuah kaldu yang otentik dan kaya, menghasilkan rasa umami yang mendalam dan menghangatkan. Produk ini sudah dilengkapi dengan bumbu spesial di dalamnya, memastikan Anda dapat menyiapkan kuah kaldu khas Korea yang gurih dengan praktis.

1



2



3



| | |
|-----------|---------------|
| Komposisi | Odeng / Bumbu |
|-----------|---------------|

Isi Bersih

- 1** 100g + Bumbu 10g (3 lembar)
- 2** 220g (200g + Bumbu 20g (6 lembar))
- 3** 450g (400g + Bumbu 50g (12 tusuk))

Bumbu Odeng (오뎅분말)

Bumbu odeng adalah kunci utama kelezatan hidangan bakso ikan Korea. Lebih dari sekadar penyedap, ini adalah fondasi kuah kaldu yang kaya dan gurih, menciptakan pengalaman makan yang autentik. Bumbu odeng yang tepat akan memberikan kedalaman rasa umami yang menghangatkan, membedakannya dari kuah biasa.

1



2



| | |
|-----------|-------------|
| Komposisi | Bumbu Odeng |
|-----------|-------------|

Isi Bersih **1** 500g **2** 300g

Odeng Oppa Oppa (오빠오빠 오뎅)

Odeng adalah bakso ikan Korea bertekstur lembut dan gurih, cocok disajikan dengan kuah, kecap asin, atau sebagai topping bersama sayuran.

1



Komposisi Odeng 100%

Isi Bersih 1 1kg (31 lembar)

Odengpokki (오뎅볶이)

Odengpokki adalah inovasi menarik dari odeng (bakso ikan khas Korea) dengan saus gurih tersembunyi di dalamnya, siap memberikan sensasi rasa tak terduga.

1



Komposisi Odeng + Saus

Isi Bersih 1 Odeng 200g + Saus 70g (6 lembar)

Bumbu Rose Tokpokki (로제 떡볶이 소스 분말)

Bumbu Rasa Spicy Cream Carbonara (Rose Tokpokki) adalah bubuk saus praktis yang cocok membuat rose tokpokki karena memiliki rasa yang lezat dan nikmat. Perpaduan pedas, creamy, dan manisnya yang seimbang menciptakan cita rasa Rose Tokpokki yang otentik dan sangat disukai.

1



2



3



Komposisi Bumbu Siap Pakai Rose Tokpokki

Isi Bersih 1 200g 2 500g 3 1kg

Oh~Saus Tokpokki (떡볶이 소스)

Saus Tokpokki terbuat dari bahan-bahan pilihan berkualitas. Saus tokpokki dapat diaplikasikan sebagai saus untuk membuat kuah pada olahan tteok (kue beras korea). Saus ini memiliki rasa yang sedikit pedas dan lezat. Dengan saus ini, Anda bisa membuat tteokbokki Korea otentik di rumah.



| Komposisi | Saus Tokpokki | | | |
|------------|---------------|--------|-------|-------|
| Isi Bersih | 1 250g | 2 500g | 3 1Kg | 4 5Kg |

Oh~Saus Kimchi (김치소스)

Saus Kimchi dari Java Super Food merupakan saus praktis dan saus siap saji. Saus Kimchi Javasuperfood dapat langsung dicampurkan dan di aduk ke sayuran seperti sawi, lobak dan wortel, sehingga dapat langsung dinikmati tanpa perlu repot mencampurkan dengan banyak bahan baku seperti bubuk cabe, minyak ikan teri, bawang putih dan lain-lain.



| Komposisi | Saus Kimchi 100% | | | |
|------------|------------------|--------|-------|-------|
| Isi Bersih | 1 250g | 2 500g | 3 1kg | 4 5Kg |

Oh~Saus Ayam Madu (꿀닭소스)

Saus Ayam Madu terbuat dari bahan-bahan pilihan yang berkualitas. Saus ayam madu ini memiliki rasa yang unik. Saus ayam madu dapat diaplikasikan dengan cara dituang langsung ke ayam atau gorengan lainnya saat dimasak dan bisa juga dicocol dengan kentang goreng ke sausnya langsung.

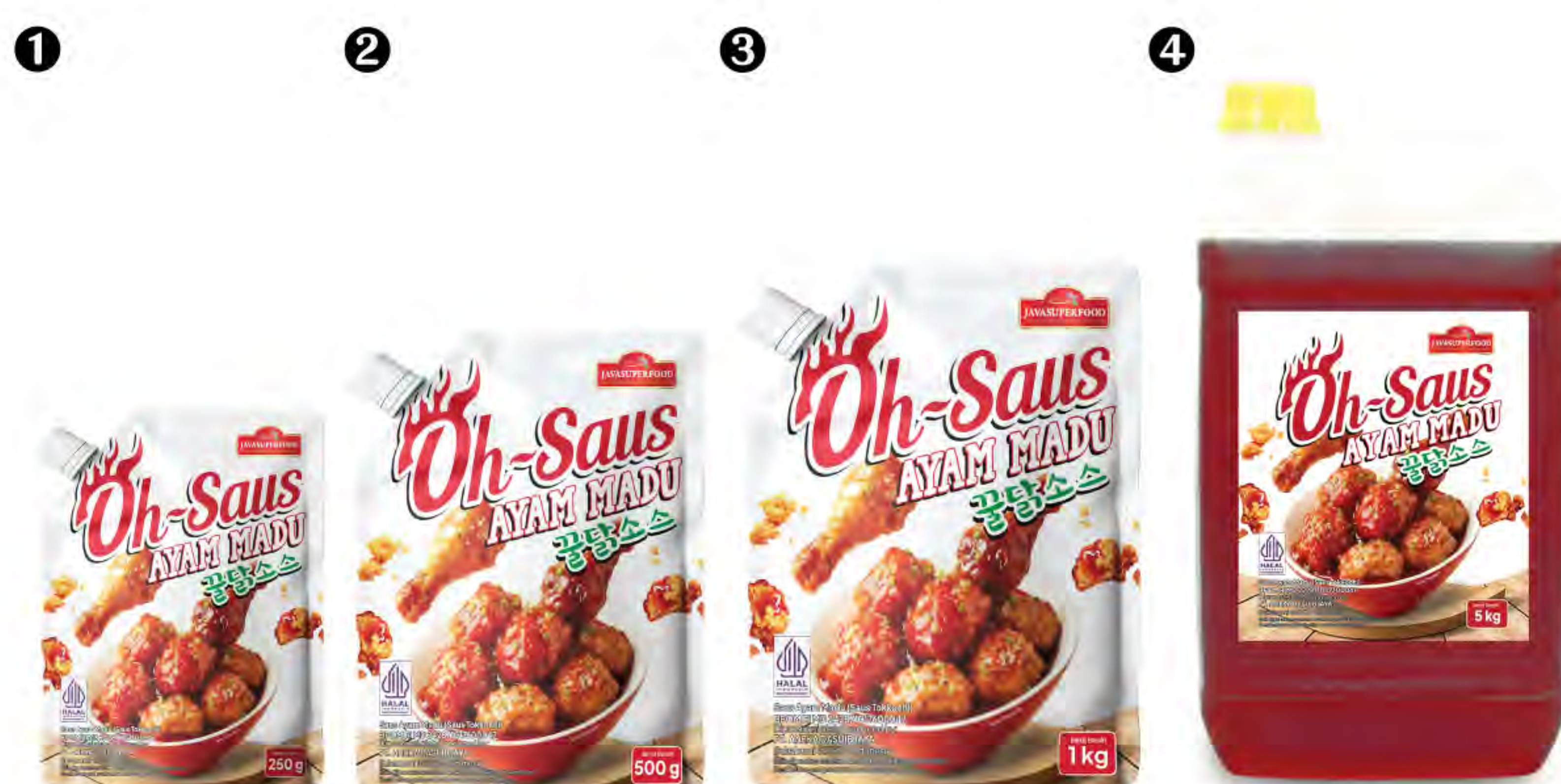

| Komposisi | Saus Ayam Madu 100% | | | |
|------------|---------------------|--------|-------|-------|
| Isi Bersih | 1 250g | 2 500g | 3 1kg | 4 5Kg |

Oh~Saus Bulgogi (불고기소스)

Saus Bulgogi merupakan saus siap saji yang berkualitas dan praktis. Bulgogi merupakan masakan olahan khas dari Korea. Saus bulgogi dapat diaplikasikan untuk marinasi daging yang akan di masak bulgogi. Rasa manis dan gurihnya yang khas menciptakan cita rasa daging panggang Korea yang otentik.



| Komposisi | Saus Bulgogi 100% | | | |
|------------|-------------------|--------|-------|-------|
| Isi Bersih | ❶ 250g | ❷ 500g | ❸ 1kg | ❹ 5Kg |

Oh~Saus Jjajang (짜장소스)

Saus Jjajang Javasuperfood mendapatkan sertifikat halal dari MUI supaya siapapun bisa menikmati. Saus Jjajang dapat digunakan sebagai bumbu untuk membuat kuah campuran jjajang myeon (mie jjajang) atau jjang bab (nasi jjajang). Dapat ditambahkan langsung pada saat memasak sehingga lebih praktis dan nikmat.



| Komposisi | Saus Jjajang 100% | | | |
|------------|-------------------|--------|-------|-------|
| Isi Bersih | ❶ 250g | ❷ 500g | ❸ 1kg | ❹ 5Kg |

Oh~Saus Japchae (잡채소스)

Saus Japchae memiliki rasa yang khas. Saus Japchae adalah hidangan mie dan sayuran yang ditumis dengan rasa gurih dan sedikit manis. Saus Japchae ini bisa langsung ditambahkan ke mie rebus dengan sayur tumis. Saus Japchae Javasuperfood dapat memberikan rasa tanpa perlu repot untuk membuat saus japchae, kenikmatan rasa asli Korea.



| Komposisi | Saus Japchae 100% | | | |
|------------|-------------------|--------|-------|-------|
| Isi Bersih | ❶ 250g | ❷ 500g | ❸ 1kg | ❹ 5Kg |



Oh~Saus Perendam Pedas Lv 10 (매운 양념소스 LV10)

Saus Perendam terbuat dari bahan-bahan pilihan yang berkualitas, paduan rasa pedas yang unik. Saus perendam pedas dapat diaplikasikan pada berbagai aneka makanan, seperti: ikan bakar, sate ayam, sate kambing, sate sapi, mie goreng, steak dan berbagai olahan masakan yang dibakar.



SHU 3.000

| | | | | |
|------------|--------------------|------|---|------|
| Komposisi | Saus Perendam 100% | | | |
| Isi Bersih | 1 | 250g | 2 | 500g |
| | 3 | 1Kg | 4 | 5Kg |

Oh~Saus Perendam Pedas Lv 20 (매운 양념소스 LV20)



SHU 7.000

| | | | | |
|------------|--------------------|------|---|------|
| Komposisi | Saus Perendam 100% | | | |
| Isi Bersih | 1 | 250g | 2 | 500g |
| | 3 | 1Kg | 4 | 5Kg |

Oh~Saus Perendam Pedas Lv 30 (매운 양념소스 LV30)



SHU 11.000

| | | | | |
|------------|--------------------|------|---|------|
| Komposisi | Saus Perendam 100% | | | |
| Isi Bersih | 1 | 250g | 2 | 500g |
| | 3 | 1Kg | 4 | 5Kg |

Oh~Saus Steak (스테이크 소스)

Steak Saus dari Javasuperfood merupakan saus premium yang diracik khusus untuk menghadirkan cita rasa steak ala restoran di rumah Anda. Javasuperfood Steak Saus adalah pilihan sempurna untuk melengkapi hidangan daging panggang, ayam, atau sapi dengan cita rasa istimewa.

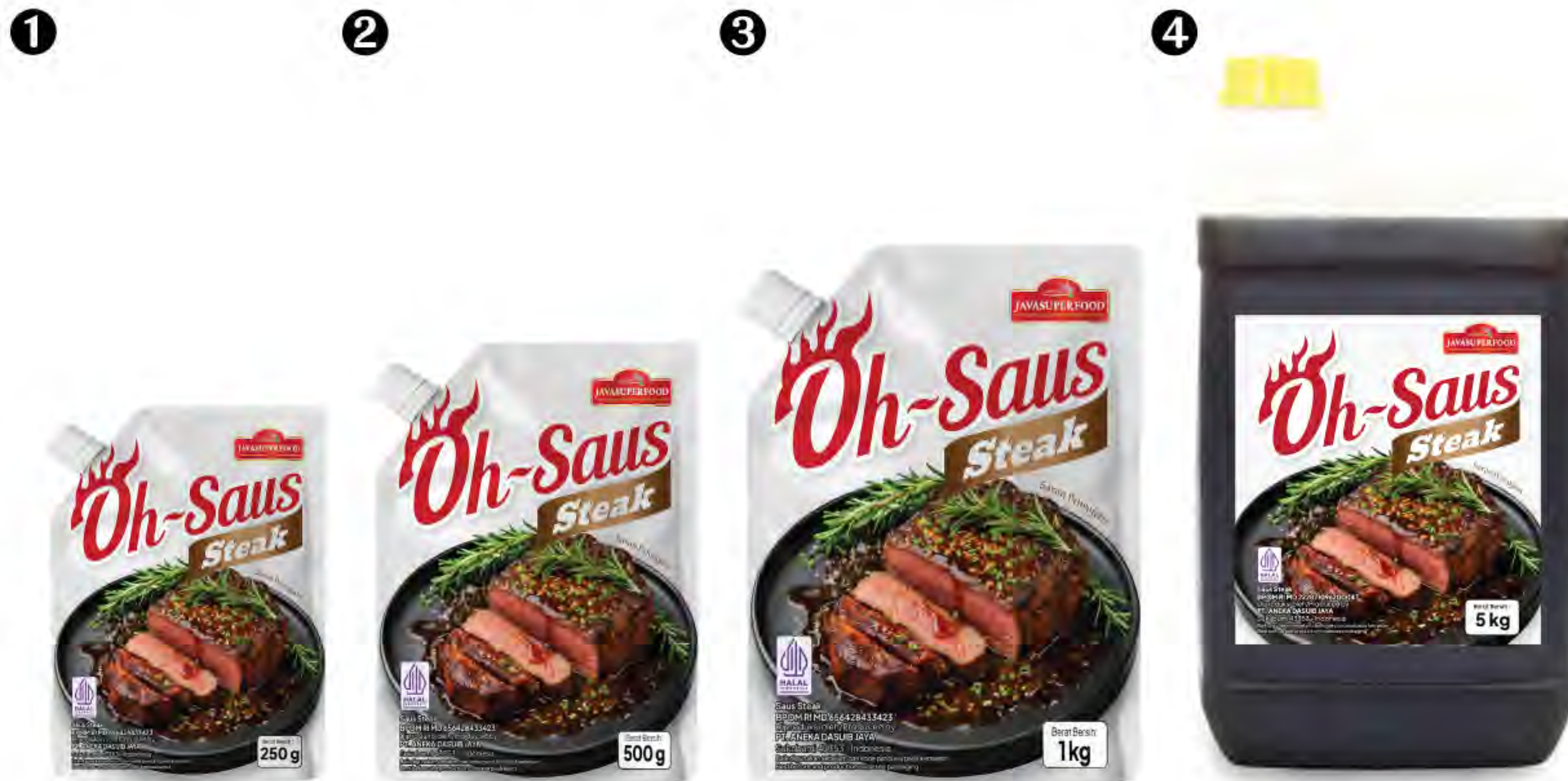

| | |
|--------------|--|
| Komposisi | Saus Steak 100% |
| Berat Bersih | 1 250g 2 500g 3 1kg 4 5Kg |

Oh~Saus Lada Hitam (블랙페퍼 스테이크 소스)

Saus Lada Hitam dari Javasuperfood merupakan saus istimewa dengan cita rasa pedas gurih yang khas dari lada hitam pilihan. Dibuat dari bahan berkualitas dan diracik dengan keseimbangan rasa yang sempurna, Javasuperfood Blackpepper Saus menjadikan setiap masakan terasa lebih lezat, berkelas, dan kaya rasa.



| | |
|--------------|--|
| Komposisi | Saus Lada Hitam 100% |
| Berat Bersih | 1 250g 2 500g 3 1kg 4 5Kg |

Oh~Saus Jamur (머쉬룸 스테이크 소스)

Saus Jamur dari Javasuperfood adalah saus lezat dengan perpaduan rasa gurih jamur yang lembut dan aroma khas yang menggugah selera. Javasuperfood Mushroom Saus memberikan sentuhan rasa creamy yang kaya dan menjadikan setiap sajian terasa lebih istimewa.



| | |
|--------------|--|
| Komposisi | Saus Jamur 100% |
| Berat Bersih | 1 250g 2 500g 3 1kg 4 5Kg |



Oh~Saus BBQ (바베큐소스)

Saus BBQ Javasuperfood siap saji adalah saus celup praktis yang sempurna untuk daging, ikan, dan berbagai camilan. Saus ini memiliki rasa yang kaya, menggugah selera, dan lezat yang pasti akan membangkitkan kenikmatan rasa.



| | | | | |
|--------------|---------------|--------|-------|-------|
| Komposisi | Saus BBQ 100% | | | |
| Berat Bersih | 1 250g | 2 500g | 3 1kg | 4 5Kg |

Oh~Saus Teriyaki (데리야끼소스)

Saus Teriyaki siap saji adalah saus siap pakai yang dapat langsung digunakan tanpa menambahkan bahan lain. Teriyaki adalah teknik memasak Jepang di mana makanan dipanggang atau dibakar dan dilumuri dengan saus. Saus teriyaki dapat ditambahkan ke hidangan seperti daging sapi, ayam, ikan, dan resep lainnya untuk meningkatkan cita rasa gurih.



| | | | | |
|--------------|--------------------|--------|-------|-------|
| Komposisi | Saus Teriyaki 100% | | | |
| Berat Bersih | 1 250g | 2 500g | 3 1kg | 4 5kg |



Corn Tea (옥수수 차)

Roasted Corn Tea dari Javasuperfood dibuat dari 100% biji jagung yang dipanggang dan dibuat tanpa bahan campuran apapun. Biji yang dipilih secara cermat memberikan aroma yang khas dengan rasa yang nikmat. Minuman tradisional Korea ini sangat menyegarkan dan bebas kafein, cocok dinikmati kapan saja.

1



| | |
|------------|------------------|
| Komposisi | Biji Jagung 100% |
| Isi Bersih | 1 1Kg |

Barley Tea (보리차)

Roasted Barley Tea dari Javasuperfood dibuat dari 100% biji barley yang dipanggang dan dibuat tanpa bahan campuran apapun. Biji yang dipilih secara cermat memberikan aroma yang khas dengan rasa yang nikmat. Sangat populer di Korea sebagai minuman harian yang menenangkan dan bebas kafein.

1



| | |
|------------|------------------|
| Komposisi | Biji Barley 100% |
| Isi Bersih | 1 1Kg |

AUTHENTIC
INDONESIAN
FLAVOR



인도네시아 상품군
**INDONESIAN
PRODUCT**

Rasa asli kuliner khas Indonesia

**MAKANAN
RETORT**

Sambal Cakalang (참치 삼발)

Sambal Cakalang Javasuperfood adalah sambal instan premium cita rasa khas Sulawesi. Dibuat dari ikan cakalang segar, menawarkan perpaduan sempurna rasa pedas, gurih, dan aroma kuat. Nikmati lezatnya Nusantara!



| | |
|--------------|--------------------------|
| Komposisi | Sambal dan Ikan Cakalang |
| Berat Bersih | 50g |
| Varian Rasa | |
| 1 Rica Rica | 2 Sambal Goreng |
| 3 Balado | 4 Betutu |
| 5 Gulai | 6 Pasmol |
| 7 Woku | |

Sambal Instant (즉석 삼발)

Aneka Sambal Instan Javasuperfood adalah koleksi sambal siap saji yang merangkul lezatnya rasa pedas khas Nusantara. Sambal ini sangat praktis, lezat, dan kaya bumbu.



| | |
|----------------|---------------------------|
| Komposisi | Sambal dengan Varian Rasa |
| Berat Bersih | 50g |
| Varian Rasa | |
| 1 Cumi | 2 Bawang |
| 3 Goreng Pedas | 4 Ijo |
| 5 Jengkol | 6 Petai |
| 7 Terasi | 8 Teri |
| 9 Tomat | 10 Udang |



Bumbu Nasi Goreng (나시고랭용 분말)

Bumbu Nasi Goreng dari Cooking Master adalah bumbu dan rempah pilihan yg dikeringkan untuk membuat Nasi Goreng yang lezat dengan cara praktis tanpa tambahan bumbu lainnya. Mudah digunakan untuk sehari-hari dan cepat.

| | | | | | | | | |
|----------|--|--|----------|--|--|----------|--|--|
| 1 | | | 2 | | | 3 | | |
| 4 | | | 5 | | | 6 | | |
| 7 | | | 8 | | | | | |

| | |
|--------------|-----------------|
| Berat Bersih | 20g, 400g, 1 kg |
|--------------|-----------------|

| | |
|----------------------|----------------------------|
| 1 Rasa Balado | 2 Rasa BBQ |
| 3 Rasa Ayam | 4 Rasa Ayam Spesial |
| 5 Rasa Kari | 6 Rasa Sapi |
| 7 Rasa Udang | 8 Rasa Seafood |

Rempah Beku (냉동야채)

Frozen Spice atau Rempah Beku merupakan rempah atau sayuran yang siap dimasak. Menggunakan bahan-bahan yang dipilih secara tepat. Proses pengolahannya dilakukan dengan baik dan higienis, sehingga menjaga kualitas dan kesegaran sayuran.

| | | | | | | | |
|----------|--|----------|--|----------|--|----------|--|
| 1 | | 2 | | 3 | | 4 | |
|----------|--|----------|--|----------|--|----------|--|

| | |
|--------------|------------------|
| Komposisi | Rempah Beku 100% |
| Berat Bersih | 1kg dan 500g |

| | |
|-------------------------------|--------------------------------------|
| 1 Bawang Bombay Potong | 2 Daun Bawang Potong |
| 3 Bawang Putih Potong | 4 Cabai Merah Keriting Potong |

Bawang Putih Bubuk (마늘분말)

Bawang putih bubuk merupakan salah satu bahan dasar esensial dalam dunia kuliner. Dengan cita rasa yang kuat dan aroma khas, bubuk ini menjadi alternatif praktis dari bawang putih segar tanpa mengurangi kualitas rasa. Bawang putih bubuk dapat diaplikasikan pada berbagai jenis masakan.



| Komposisi | Bawang Putih 100% | | | |
|--------------|-------------------|------|---|------|
| Berat Bersih | 1 | 50g | 2 | 100g |
| | 3 | 500g | 4 | 1 kg |
| | 5 | 50g | 6 | 400g |

Bawang Merah Goreng (샬롯 튀김)

Bawang Merah Goreng dari Cooking Master dibuat dari bawang merah pilihan berkualitas tinggi yang dipanen secara selektif untuk memastikan kesegaran, tekstur, dan cita rasa terbaik. Diproses secara higienis dengan teknik penggorengan khusus, bawang ini menghasilkan kerenyahan sempurna serta aroma khas yang menggugah selera.



| Komposisi | Bawang Merah 100% | | | |
|--------------|-------------------|------|---|------|
| Berat Bersih | 1 | 100g | 2 | 500g |
| | 3 | 1kg | 4 | 200g |

Bumbu Pengempuk Daging (연육제)

Bumbu Pengempuk Daging dari Cooking Master diformulasikan secara khusus menggunakan bahan baku pilihan dengan kualitas premium untuk memberikan hasil pengempukan yang maksimal. Mengandung kombinasi enzim alami dan bahan aktif yang bekerja menembus serat-serat daging.



| Komposisi | Dextrose Monohidrat, Enzim Protease | | | |
|--------------|-------------------------------------|------|---|------|
| Berat Bersih | 1 | 100g | 2 | 500g |
| | 3 | 1kg | | |

Bumbu Tabur (스낵 시즈닝)

Cooking Master menghadirkan bumbu tabur instan dengan berbagai rasa. Bumbu tabur dapat digunakan sebagai bahan campuran pada makanan agar lebih nikmat. Dibuat dengan bahan pilihan sehingga menciptakan rasa yang gurih dan lezat. Dapat menjadi bumbu tabur praktis andalan setiap keluarga.



| | |
|--------------|-------------|
| Komposisi | Bumbu Tabur |
| Berat Bersih | 20g |

Varian Rasa

- | | | |
|--------------|---------------|-------------------|
| ① Original | ⑦ Kari | ⑫ Rumput Laut |
| ② Wasabi | ⑧ Pisang | ⑬ Jagung Panggang |
| ③ Udang | ⑨ Pedas | ⑭ Garlic Butter |
| ④ Telur Asin | ⑩ Sapi | ⑮ Barbeque |
| ⑤ Seafood | ⑪ Ayam Goreng | ⑯ Balado |
| ⑥ Keju | | ⑰ Honey Butter |



Madu Hutan (목청 꿀)

Madu hutan liar mentah yang belum diolah dipanen secara berkelanjutan oleh masyarakat adat Sumatra. 100% mentah dan tidak dipanaskan, akibatnya madu kami mempertahankan semua kebaikan alam: serbuk sari, enzim, vitamin, asam amino, antioksidan, propolis, mineral, dan rasa alami.



| | | |
|--------------|-----------------|-------|
| Komposisi | Madu Hutan 100% | |
| | | Botol |
| Berat Bersih | ❶ | 360g |
| | ❷ | 380g |

Madu Hutan Stik (목청 꿀 스틱)

Madu Hutan Sumatera adalah madu murni 100% dari hutan tropis Sumatera, dikemas praktis dalam bentuk stik siap konsumsi untuk memudahkan asupan energi harian dan meningkatkan imunitas. Madu ini mengandung sejumlah vitamin B kompleks dan Vitamin C, serta antioksidan, menjadikannya pilihan superfood alami.



| | | |
|--------------|-----------------|--------------------------------|
| Komposisi | Madu Hutan 100% | |
| Berat Bersih | ❶ | 10g x 10 Stik 10g x 20 Stik |
| | ❷ | 10g x 10 Stik 10g x 20 Stik |

Madu Hutan (목청 꿀)

Madu Hutan Sumatera dalam botol kaca 1 liter menyajikan madu murni 100% (raw honey) yang dipanen dari kekayaan flora hutan tropis Sumatera. Madu mentah didapatkan dari sarang lebah liar, sehingga kandungan alaminya, termasuk vitamin B kompleks, Vitamin C, antioksidan, dan enzim, tetap terjaga.



| | | |
|--------------|-----------------|-----------------|
| Komposisi | Madu Hutan 100% | |
| Berat Bersih | ❶ | 1.1 Liter + Box |
| | ❷ | 1.1 Liter |

SNACK RUMPUT LAUT

Camilan Renyah dan Lezat



Nori Go (노리고 김스낵)

Nori Go adalah camilan rumput laut sehat dan bergizi untuk segala usia. Melalui proses di-oven pelan-pelan demi mengunci aroma dan kualitas terbaik, Nori Go sangat lezat dinikmati sebagai teman bersantai keluarga maupun pendamping lauk makan nasi.



| | |
|--------------|----------------------------|
| Komposisi | Rumput Laut, Minyak, Bumbu |
| Berat Bersih | 3g |

- 1 Rasa Original
- 2 Rasa Pedas
- 3 Rasa BBQ
- 4 Rasa Jagung Panggang
- 5 Rasa Wasabi
- 6 Rasa Pisang
- 7 Rasa Balado
- 8 Rasa Keju
- 9 Rasa Ayam

Norigo Tempura (노리고 덴푸라)

Norigo Tempura merupakan camilan rumput laut dengan kulit lumpia yang dikeringkan di oven pelan-pelan untuk menaikkan aroma dan kualitas terbaik. Norigo Tempura bisa dinikmati langsung atau bisa dinikmati bareng nasi goreng dan mie. Norigo Tempura cocok dijadikan teman ngemil untuk setiap aktivitas.



| | |
|--------------|----------------------------------|
| Komposisi | Rumput Laut, Kulit Lumpia, Bumbu |
| Berat Bersih | 50g dan 25g |

- 1 Rasa BBQ
- 2 Rasa Original
- 3 Rasa Pedas

Giant Sheet (자이언트 시트 김스낵)

Hadir dengan ukuran double size yang lebih memuaskan, Giant Sheet di-oven pelan-pelan demi kualitas dan aroma terbaik. Tersedia dalam 6 varian rasa lezat yang bisa Anda pilih sesuai selera.



Komposisi Rumput Laut dan Bumbu

Berat Bersih 3.5g

- | | | |
|------------|-------------------|--------|
| 1 Original | 2 Ayam Goreng | 3 Keju |
| 4 Pedas | 5 Jagung Panggang | 6 BBQ |

Giant Double Nori (자이언트 더블 노리)

Giant Double Nori hadir dengan ukuran besar isi 2 lembar yang lebih puas dan praktis. Di-oven pelan-pelan untuk aroma dan kualitas terbaik, nori gurih ini sangat cocok sebagai pendamping mie, nasi goreng, hingga bakso favorit Anda.



Komposisi Rumput Laut dan Bumbu

Berat Bersih 5.5g

- | | | | |
|-------------------|---------|---------------|------------|
| 1 Pedas | 2 BBQ | 3 Ayam Goreng | 4 Original |
| 5 Jagung Panggang | 6 Udang | 7 Butter | 8 Seafood |

Nori Crispy dengan Rice Paper (노리고 김부각 스낵)

Nori Crispy adalah camilan rumput laut lezat yang dilapisi kulit lumpia. Dikeringkan di oven pelan-pelan untuk aroma dan kualitas terbaik, dua lembar rumput laut yang melapisi kulit lumpia ini sangat pas menemani waktu belajar atau bersantaimu.



Komposisi Rumput Laut, Kulit Lumpia, Minyak, Bumbu

Berat Bersih 20g

- | | | | | | | |
|-----------------|--------------|-------------|------------|---------------|---------------|------------------------|
| 1 Rasa Original | 2 Rasa Pedas | 3 Rasa Keju | 4 Rasa BBQ | 5 Rasa Balado | 6 Rasa Wasabi | 7 Rasa Jagung Panggang |
|-----------------|--------------|-------------|------------|---------------|---------------|------------------------|



Norigo Rumput Laut Panggang (노리고 조미 도시락김)

Nori dipanggang dengan minyak wijen ini lezat sebagai camilan atau lauk nasi hangat. Terbuat dari bahan impor yang di-oven pelan-pelan demi aroma terbaik, lalu melewati 2x proses pemanggangan (230-270°C) dengan seasoning gurih yang menggugah selera.

1



2



3



| | | | |
|--------------|---------------------------|-----------------------------|--|
| Komposisi | Rumput Laut dan Bumbu | | |
| Berat Bersih | ● 4.5g ● 9g (4.5g x 2pcs) | ● (2+1) 13.5g (4.5g x 3pcs) | |
| | ● (1+1) 9g (4.5g x 2pcs) | ● (6+3) 40.5g (4.5g x 9pcs) | |

1 Rasa Original 2 Rasa BBQ 3 Rasa Pedas

KEMASAN PROMO!

Gratis Stiker Tato Karakter!



Double Nori (더블 노리롤)

Double Nori kemasan renceng praktis hadir dengan berbagai pilihan rasa. Di-oven pelan-pelan untuk aroma dan kualitas terbaik, serta gratis tato mainan yang membuat momen ngemil anak-anak makin seru dan menyenangkan.

1



2



3

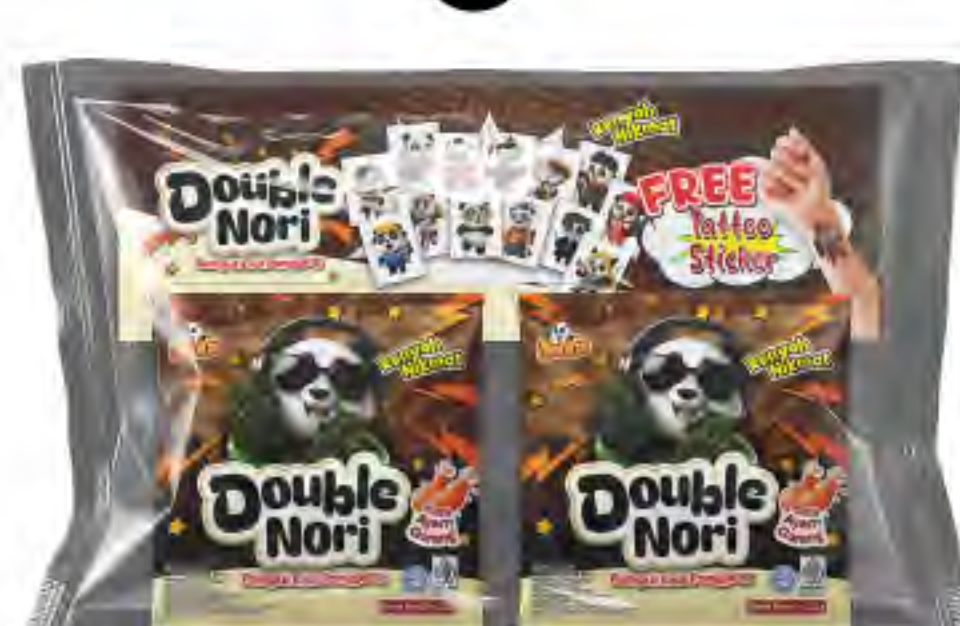

Kemasan RENCENG



4



5



6



7



8



FREE Tattoo Sticker



| | | |
|-----------------|-----------------------------|--|
| Komposisi | Rumput Laut dan Bumbu | |
| Berat Bersih | Sachet Renceng 2.5g x 12pcs | |
| 1 Rasa Original | 2 Rasa BBQ | |
| 3 Rasa Ayam | 4 Rasa Jagung | |
| 5 Rasa Seafood | 6 Rasa Pedas | |
| 7 Rasa Butter | 8 Rasa Udang | |

Nori Roll (노리롤)

Nori Roll adalah rumput laut gulung yang dilapisi gula untuk tekstur lebih renyah dan manis, yang dapat dinikmati oleh anak-anak hingga orang dewasa. Bahan baku rumput laut kering import ini dikeringkan di oven pelan-pelan untuk menaikkan aroma dan kualitas terbaik, lalu diproduksi dengan proses 2 kali pemanggangan di suhu 130-150°C serta diberi seasoning agar rasanya lebih enak dan menarik.



| | |
|------------------------|--------------------|
| Komposisi | Rumput Laut |
| Berat Bersih | 2.5g |
| 1 Rasa Original | 2 Rasa Ayam Goreng |
| 3 Rasa Udang | 4 Rasa Pedas |
| 5 Rasa Jagung Panggang | 6 Rasa BBQ |
| 7 Rasa Balado | 8 Rasa Pisang |

Nori Roll Double (더블 노리롤)

Double Nori Roll berisi dua potong nori roll berkualitas premium dengan tekstur renyah dan berbagai rasa nikmat. Bahan baku rumput laut kering import ini dikeringkan di oven pelan-pelan untuk menaikkan aroma dan kualitas terbaik, lalu diproduksi dengan proses 2 kali pemanggangan di suhu 130-150°C. Rasakan sensasi gurih dengan seasoning spesial yang pasti bikin ketagihan di setiap gigitan



| | |
|--------------------|------------------------|
| Komposisi | Rumput Laut |
| Berat Bersih | 6g |
| 1 Rasa Original | 2 Rasa Balado |
| 3 Rasa Pedas | 4 Rasa BBQ |
| 5 Rasa Udang | 6 Rasa Jagung Panggang |
| 7 Rasa Ayam Goreng | 8 Rasa Pisang |

Rumput Laut Jaerae Roasted Seaweed (조미 도시락김)

Jaerae Roasted Seaweed terbuat dari rumput laut pilihan berkualitas premium, dipanggang perlahan untuk menghasilkan aroma dan rasa terbaik. Dengan proses pemanggangan dua kali pada suhu 230-270°C, menciptakan rasa gurih yang otentik, sempurna sebagai pelengkap kimbap, lauk nasi, atau camilan sehat. Pilihan yang ideal untuk gaya hidup sehat dan bergizi. Nikmati setiap gigitannya yang renyah dan penuh cita rasa alami.



| | |
|--------------|--|
| Komposisi | Rumput Laut 100% |
| Berat Bersih | 1 5g 2 45g (5g x 9pcs) 3 10g (5g x 2pcs) |

Pororo The Little Penguin



© ICONIX / OCON / EBS / SKbroadband All rights reserved. Licensed by ICONIX Co., Ltd.

Pororo Nori Snack (뽀로로김스낵)

Nori Snack Pororo adalah camilan rumput laut panggang gurih dari bahan asli. Di-oven pelan-pelan untuk aroma dan kualitas terbaik, camilan sehat ini hadir dengan kemasan karakter Pororo yang lucu, membuat waktu ngemil anak-anak makin seru!

1

2

3



| | |
|--------------|-----------------------|
| Komposisi | Rumput Laut dan Bumbu |
| Berat Bersih | 36g (3g x 12 Sachet) |

- 1 Original
- 2 BBQ
- 3 Udang

Pororo Dosirak (뽀로로 조미 도시락김)

Dosirak Rumput Laut Panggang adalah camilan praktis dengan rumput laut panggang yang dipanggang perlahan untuk menghasilkan aroma dan kualitas terbaik, dikemas menarik dengan karakter Pororo, cocok untuk keluarga dan anak-anak.

1

2



3



| | |
|--------------|--|
| Komposisi | Rumput Laut dan Bumbu |
| Berat Bersih | ● 5g ● 10g (5g x 2pcs) ● 45g (5g x 9pcs) |

- 1 Original
- 2 BBQ
- 3 Pedas

Pororo Nori Tabur Sachet (뽀로로 김자반)

Rumput laut tabur dengan biji dan minyak wijen ini sangat cocok sebagai topping makanan atau camilan. Di-oven pelan-pelan untuk menaikkan aroma dan kualitas terbaik, menjadikannya teman setia di setiap aktivitas Anda.



| | |
|--|-----------------------|
| Komposisi | Rumput Laut dan Bumbu |
| Berat Bersih | 5g (12 Sachet) |
| 1 Rasa Original 2 Rasa BBQ 3 Rasa Pedas 4 Rasa Seafood | |



Pororo Seaweed Single Roll (뽀로로 싱글 노리롤)

Satu gulungan nori berkualitas tinggi yang dipanggang hingga renyah, siap santap, dan kaya nutrisi. Di-oven pelan-pelan untuk menaikkan aroma dan kualitas terbaik, camilan praktis ini disukai anak-anak hingga dewasa sebagai teman makan atau camilan harian.



| | |
|---|-----------------------|
| Komposisi | Rumput Laut dan Bumbu |
| Berat Bersih | 36g (12pcs x 3g) |
| 1 Rasa Original 2 Rasa BBQ 3 Rasa Balado 4 Rasa Ayam Goreng 5 Rasa Jagung Panggang | |

Pororo Seaweed Twin Roll (뽀로로 더블 노리롤)

Snack Nori Roll Isi Dua adalah camilan lezat dari lembaran nori yang dipanggang renyah dan digulung dalam satu paket praktis. Produk ini dikeringkan di oven pelan-pelan untuk menaikkan aroma dan kualitas terbaik, menghadirkan perpaduan rasa gurih dan umami yang cocok dinikmati kapan saja.



| | |
|---|-----------------------|
| Komposisi | Rumput Laut dan Bumbu |
| Berat Bersih | 60g (10pcs x 6g) |
| 1 Rasa Original 2 Rasa BBQ 3 Rasa Pedas | |

Pororo Long Sheet (뽀로로 롱시트 김스낵)

Pororo Long Sheet merupakan camilan rumput laut panggang yang gurih dan renyah. Produk ini dikeringkan di oven pelan-pelan untuk menaikkan aroma dan kualitas terbaik, sehingga sangat cocok dijadikan teman ngemil untuk setiap aktivitas seperti menonton TV, belajar, dan bersantai.



| | |
|--|-----------------------|
| Komposisi | Rumput Laut dan Bumbu |
| Berat Bersih | 15g |
| 1 Rasa BBQ 2 Rasa Original 3 Rasa Pedas | |

Pororo Seaweed Tempura (뽀로로 김부각)

Nori Tempura adalah camilan rumput laut dengan kulit lumpia yang di-oven pelan-pelan untuk aroma dan kualitas terbaik. Sangat pas untuk teman ngemil saat menonton TV, belajar, atau bersantai.



| | |
|--|-----------------------|
| Komposisi | Rumput Laut dan Bumbu |
| Berat Bersih | 25g dan 50g |
| 1 Rasa BBQ 2 Rasa Original | |

Pororo Nori Tabur (뽀로로 김자반)

Rumput laut tabur dengan biji dan minyak wijen, di-oven pelan-pelan untuk aroma dan kualitas terbaik. Pilihan tepat sebagai topping makanan atau teman ngemil seru di setiap aktivitas.



| | |
|---|-----------------------|
| Komposisi | Rumput Laut dan Bumbu |
| Berat Bersih | 50g |
| 1 Rasa Original 2 Rasa BBQ 3 Rasa Pedas 4 Rasa Sapi 5 Rasa Seafood | |



Nori Tabur (조미 김가루) Standing Pouch

Nori Tabur berbahan rumput laut impor yang dipanggang 2 kali (195–215°C) dan di-oven pelan-pelan demi aroma serta kualitas terbaik. Dengan paduan biji wijen dan bawang goreng, sangat pas sebagai taburan gurih untuk nasi, mi, atau bubur.



| | |
|--------------|--|
| Komposisi | Rumput Laut, Biji Wijen, Minyak, Bawang Merah, Bumbu |
| Berat Bersih | 60g |
| 1 | Rasa Original |
| 2 | Rasa Pedas |
| 3 | Rasa BBQ |
| 4 | Rasa Sapi |
| 5 | Rasa Seafood |

Nori Tabur Sachet (조미 김가루)

Nori Tabur Sachet adalah solusi praktis sekali saji untuk rasa umami hidangan Anda. Terbuat dari rumput laut impor yang di-oven pelan-pelan dan dipanggang 2 kali (195–215°C) demi aroma serta kualitas terbaik. Ringkas dan mudah dibawa ke mana saja!



Renceng 12 Sachet



| | |
|--------------|----------------------------|
| Komposisi | Rumput Laut dan Biji Wijen |
| Berat Bersih | 7g x 12 Sachet |
| 1 | Rasa Original |
| 2 | Rasa BBQ |
| 3 | Rasa Pedas |
| 4 | Rasa Seafood |





Nori Tabur Renceng (조미 김가루)

Nori Tabur Renceng adalah solusi praktis sekali saji untuk rasa umami hidangan Anda. Terbuat dari rumput laut impor yang di-oven pelan-pelan dan dipanggang 2 kali (195-215°C) demi aroma serta kualitas terbaik. Dikemas dalam kemasan hanger yang dapat digantung, membuatnya mudah disimpan dan dibawa ke mana saja! Ideal untuk menambah cita rasa pada berbagai hidangan, dari nasi hingga camilan.

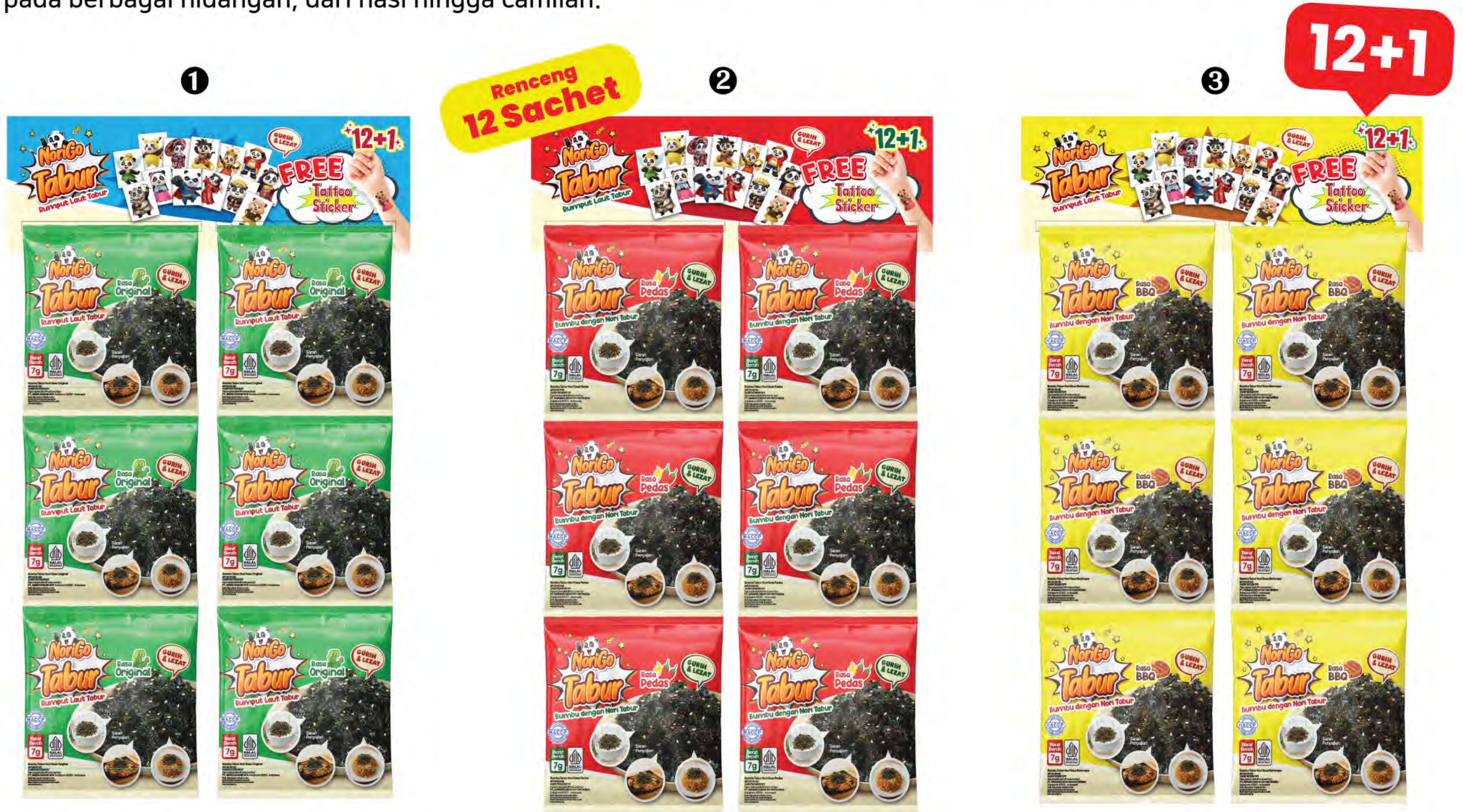

| | |
|--------------|---|
| Komposisi | Rumput Laut, Biji Wijen, Minyak & Bumbu |
| Berat Bersih | 7g x 12 Sachet + 1 pcs 7g |
| 1 | Rasa Original |
| 2 | Rasa Pedas |
| 3 | Rasa BBQ |



Gim Jaban Nori Tabur (김자반)

Gim Jaban adalah potongan rumput laut impor yang dipanggang 2 kali (270-300°C) dan di-oven pelan-pelan demi aroma serta kualitas terbaik. Dengan paduan minyak wijen dan garam, sangat pas sebagai taburan makanan atau teman ngemil saat bersantai.



| | |
|--------------|--|
| Komposisi | Rumput Laut, Biji Wijen, Minyak, Bawang Merah, Bumbu |
| Berat Bersih | 50g |
| 1 | Rasa BBQ |
| 2 | Rasa Seafood |
| 3 | Rasa Pedas |
| 4 | Original |

Gim Jaban Nori Tabur (Kwangcheon Kim) (김자반)

Gim Jaban Kwangcheon Kim adalah nori tabur renyah khas Korea. Di-oven pelan-pelan dan dipanggang 2 kali (270-300°C) demi aroma serta kualitas terbaik. Dengan bumbu minyak wijen yang gurih, sangat pas untuk nasi, mi, salad, atau camilan langsung.



| | |
|-----------------|--|
| Komposisi | Rumput Laut, Biji Wijen, Minyak, Bawang Merah, Bumbu |
| Berat Bersih | 50g |
| 1 Rasa Original | 2 Rasa BBQ |
| 3 Rasa Seafood | 4 Rasa Pedas |

Nori Tabur Furikake (후리가케)

Daikichi Nori Furikake memadukan rumput laut impor dan ikan teri renyah. Di-oven pelan-pelan serta dipanggang 2 kali (270-300°C) untuk aroma dan kualitas terbaik. Gurih dengan minyak wijen, nikmat sebagai camilan atau pelengkap hidangan.



| | | |
|-----------------|--|------------------------|
| Komposisi | Rumput Laut, Biji Wijen, Minyak, Bawang Merah, Bumbu | |
| Berat Bersih | 60g | |
| 1 Rasa Original | 2 Rasa Keju | 3 Rasa Jagung Panggang |
| 4 Rasa BBQ | 5 Rasa Beef | 6 Rasa Pedas |
| 7 Rasa Ayam | 8 Rasa Seafood | |

Noriday Tabur with Rice Crackers (노리데이 김자반/라이스 크래커 첨가)

Nori Tabur dengan perpaduan rice noodle, wijen, dan bawang merah yang renyah. Di-oven pelan-pelan untuk aroma dan kualitas terbaik, menjadikannya topping pelengkap yang membuat setiap hidangan terasa lebih lezat.



| | | |
|-----------------|--|--------------|
| Komposisi | Rumput Laut, Biji Wijen, Minyak, Bawang Merah, Bumbu | |
| Berat Bersih | 5g | |
| 1 Rasa Original | 2 Rasa BBQ | 3 Rasa Pedas |



PABRIK SUKABUMI



Pabrik Java 1



Pabrik Java 2



Proses Pengolahan Sushi Nori

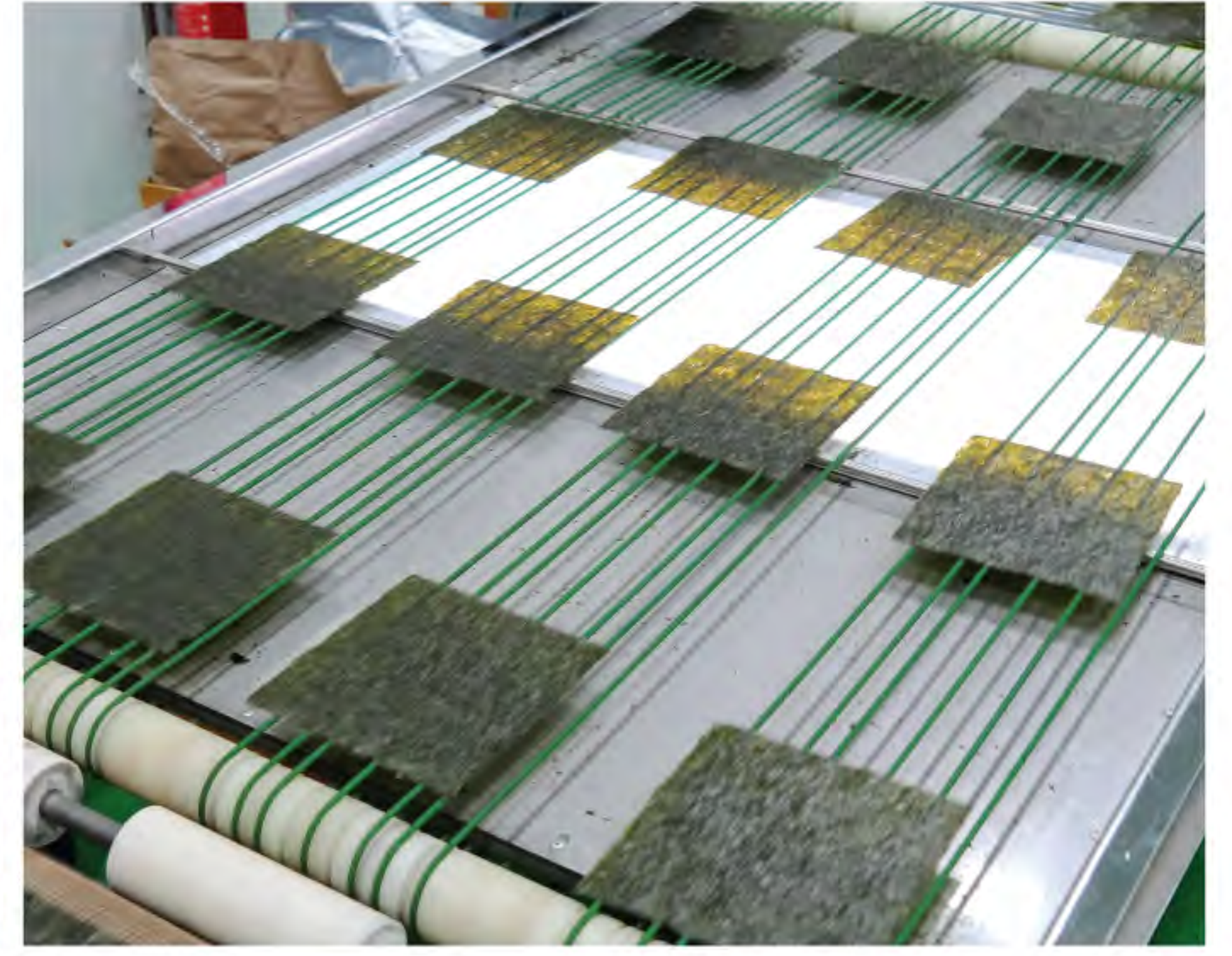

Proses Produksi Bumbu atau Seasoning dan Minyak



Proses Produksi Dosirak Rumput Laut Panggang

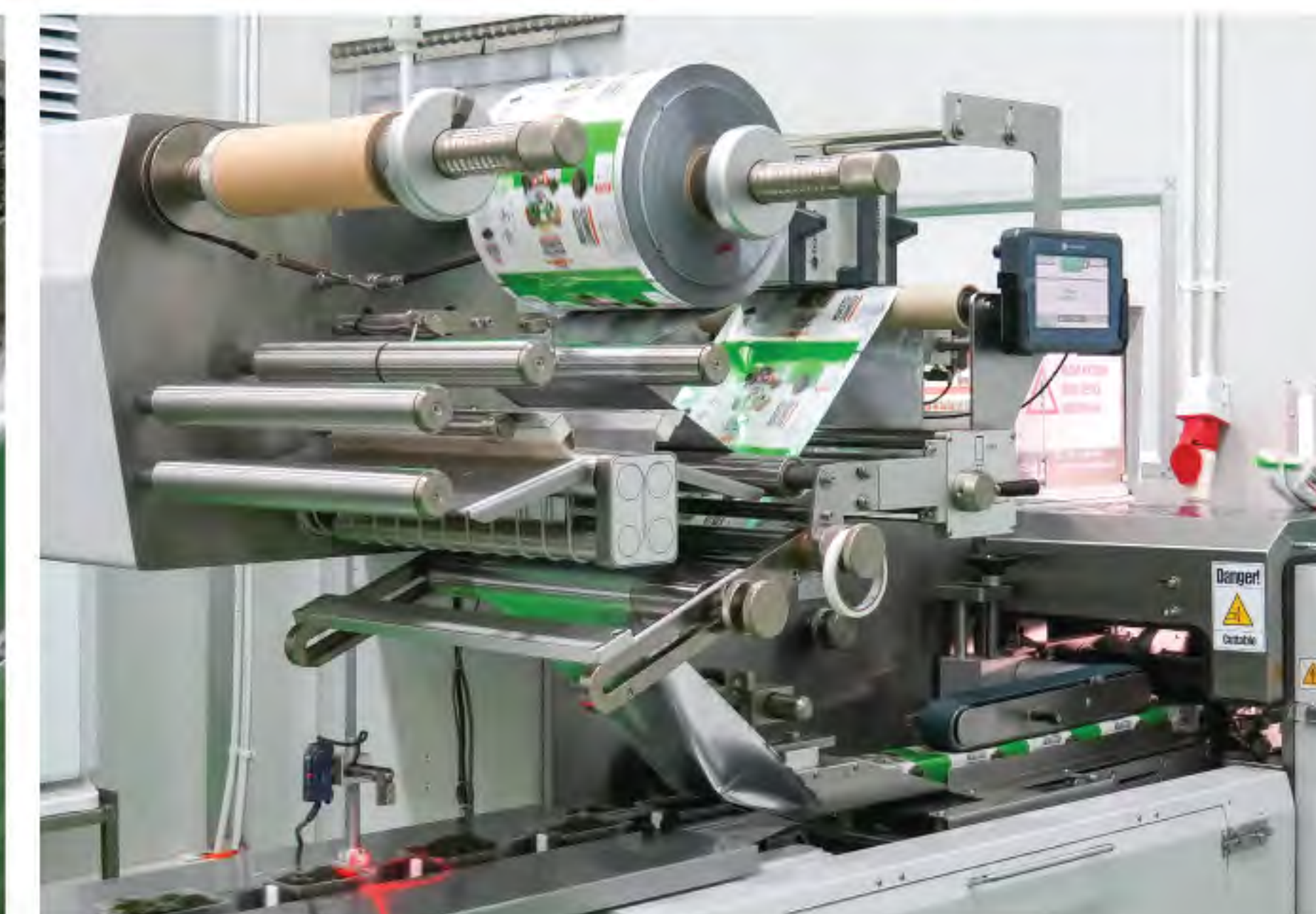

Proses Produksi Nori Tabur



Ruangan Bahan Baku dan Gudang



WE ARE THE EXPERT TO DEVELOP THE SAUCE AND SEASONING

Penyesuaian Saus Dan Bumbu Untuk Merek Anda

R&D JAVA SUPER FOOD menyesuaikan semua bahan makanan termasuk saus dan bubuk yang sesuai dengan merek Anda

Kategori yang bisa diproduksi oleh RnD kami :



Chief of
Research &
Development

Mr. Lee Kwang In



Chief of Research & Development

Mr. Lee Kwang In

Education

**Seoul National University
of Science & Technology, Seoul**

Master of Science in Food Science & Technology, Feb 2000

Master thesis:
Characterization of Lipoxygenase
in AOT/Isooctane Reversed Micelles

PROFESSIONAL EXPERIENCE

WhaKyung Co., LTD

Head of R&D & Production Department
R&D Director/ plant manager

Patent & Project

- Kimchi flavored seasoning oil and the method for manufacturing thereof
- Ministry of Agriculture, Food and Rural Affairs Food materials and semi processing develop project
- Development of 4kinds of barley instant noodle soup
- Development Alaska cod bone Extract

R&D Operation

- General operation manager
- Develop new product
- Development of Snack Seasoning, Instant noodle soup, Dressing, Sauce, Retorts Product, coating system product
- Food raw materials development
- Method of natural flavor extraction by batch evaporator

NENE Chicken(Franchise Company)

Overseas Business of Dept./ Managing Director

- Project manager of making a sauce factory in Malaysia

Areumtor CO., LTD.

R&D/ General Manager

- Development of chicken salad for sandwiches and coffee concentrate for cake sheet
- Beef seasoning and Naengmyeon seasoning
- Korean style sauce for franchise
- Powdered fish Sauce for food material

Stange Korea co., LTD

- Snack Seasoning Development Staff
- Development of Snack Seasoning related to Lotte, Orion, Haitai, Nongshim



Sauce



Retort



Seasoning

Mr. Lee Kwang In

EVENT EXPO JAVASUPERFOOD



Gulfood  **Dubai**
26-30 Jan 2026

JFEX  **Japan**
JAPAN INT'L FOOD & BEVERAGE EXPO
9-11 Juli 2025



FOOD & DRINKS  **Malaysia**
BY SIAL MALAYSIA
1-3 Jul 2025

TRADE XPO 40th  **Indonesia**
Indonesia
Exhibition | Seminar | Business Matching | Trade Mission
16-19 Oct 2025

SIAL  **Indonesia**
Interfood Jakarta
INSPIRE FOOD BUSINESS
12-15 Nov 2025



 **Indonesia**
PRJ
Pekan Raya Jakarta

Client:



PT. Aneka Dasuib Jaya

Kantor Pusat (Tangerang)

Telp. +62 21-5573-3457 (3458)
 WhatApps. +62 821-2982-5144
 English Agent. +62 812-9882-5270
 Alamat : Ruko Cyber Park, Jl. Boulevard Jend.
 Sudirman No.2139 / 2151 / 2153 / 2157 / 2159
 / 2161, Panunggangan Barat, Kec. Cibodas, Kota
 Tangerang, Banten 15139
 Indonesia

Pabrik (Sukabumi)

Telp. +62 266-654-6165
 Alamat : Jl. Raya Pakuwon Km. 5 Rt.001 / Rw.001
 Desa Cibodas Kecamatan Bojong-Genteng
 Kabupaten Sukabumi, Indonesia

Kantor & Gudang Cabang (Bali)

Telp. 0361 - 3352070
 WhatApps. +62 895-1756-8358
 Alamat : Jl. Batu Bidak, Kerobokan Kaja, Kuta
 Utara, Kabupaten Badung, Bali, 80361, Indonesia

Kantor Cabang (Surabaya)

Telp. +62 31-9925-7230 (7330)
 WhatApps. +62 813-9847-0044
 Alamat : JL Kinibalu, No. 59 B, Petemon, Sawahan,
 Surabaya, Jawa Timur, 60252, Indonesia

Kantor Cabang (Batam)

Telp. 0778 - 495036
 WhatApps. +62 821-7072-6482
 Alamat : Komplek Pergudangan
 Citra Buana 1 Blok K No 3A

